

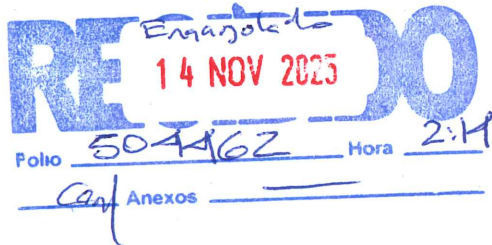

Universidad  
Autónoma  
Comunal de  
Oaxaca

El reto radica en volver vivencial la práctica académica y, viceversa, en hacer académica una práctica vivencial, ya que la visión colonial occidental, ha impedido conocer a profundidad las perspectivas y potencialidades del razonamiento propio y originario...  
Dictamen de Ley de la UACO

Secretaría de Finanzas del Poder Judicial del Estado de Oaxaca  
Área Oficial de Correspondencia



**Dependencia:** Universidad Autónoma  
Comunal de Oaxaca  
**Oficio:** UACO/REC/0684/11/2025

**Asunto:** Información Contable del  
Mes de Octubre de 2025 UR 570

Guelatao de Juárez, Oax., a 11 de Noviembre de 2025.

**C.P. ERIC MARTINEZ PEREZ**

DIRECTOR DE CONTABILIDAD GUBERNAMENTAL  
DE LA SECRETARÍA DE FINANZAS  
DEL GOBIERNO DEL ESTADO DE OAXACA  
P R E S E N T E.

Dando seguimiento a la Circular número: SF/SECyT/DCG/004/2025, de fecha 19 de febrero del 2025, por este medio, me permito enviar de manera impresa, un cuadernillo que contiene la información mensual del mes de **OCTUBRE** de 2025, de la UR 570, como se detalla a continuación:

- Estado de Actividades mensual y acumulado
- Estado de Situación Financiera Mensual
- Estado de Variación en la Hacienda Pública
- Estado de Cambios en la Situación Financiera
- Estado de Flujo de Efectivo Acumulado
- Notas a los Estados Financieros Acumulada
- Estado Analítico del Activo
- Estado Analítico de la Deuda y otros Pasivos
- Balanza de Comprobación (a nivel I y 5)
- Conciliaciones Bancarias, Estados de cuenta y Auxiliares Contables
- Conciliaciones contable-patrimonial mensual y;
- Estado de ejercicio presupuestal (CVEFIN-CAPÍTULO DE GASTO) acumulado

Lo anterior, de conformidad a lo establecido en los artículos 1, 2, 44, 46 fracción I y 49 de la Ley General de Contabilidad Gubernamental; 85 de la Ley de Presupuesto y Responsabilidad Hacendaria; 194, 200, 202 y 209 del Reglamento de la Ley de Presupuesto y Responsabilidad Hacendaria.

Sin otro particular por el momento, me despido de Usted.

**ATENTAMENTE**  
**"EL RESPETO AL DERECHO AJENO ES LA PAZ"**

**MTRO. RIGOBERTO VÁSQUEZ GARCÍA**  
**RECTOR**

Copia de conocimiento para:  
Expediente y Minutario  
RVG/jpg

951 228 4758  
Lazaro Cárdenas I Guelatao de Juárez,  
Oaxaca, C.P. 68700  
rectoria@uaco.edu.mx  
sec.gral@uaco.edu.mx  
www.uaco.edu.mx

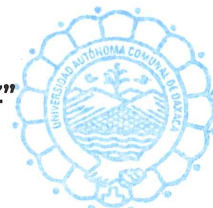

UNIVERSIDAD AUTÓNOMA  
COMUNAL DE OAXACA  
DECRETO NÚM. 100



Gobierno del Estado de Oaxaca  
UR: 570 - UNIVERSIDAD AUTÓNOMA COMUNAL DE OAXACA  
Estado de Actividades  
Del 01 al 31 de Octubre de 2025  
(Cifras en Pesos)



CONCEPTO	OCTUBRE 2025	DICIEMBRE 2024
<b>INGRESOS Y OTROS BENEFICIOS</b>		
<b>INGRESOS DE GESTIÓN</b>		
IMPUESTOS	0	0
CUOTAS Y APORTACIONES DE SEGURIDAD SOCIAL	0	0
CONTRIBUCIONES DE MEJORAS	0	0
DERECHOS	0	0
PRODUCTOS	0	0
APROVECHAMIENTOS	0	0
INGRESOS POR VENTA DE BIENES Y PRESTACIÓN DE SERVICIOS	0	0
PARTICIPACIONES, APORTACIONES, CONVENIOS, INCENTIVOS DERIVADOS DE LA COLABORACIÓN FISCAL, FONDOS DISTINTOS DE APORTACIONES, TRANSFERENCIAS, ASIGNACIONES, SUBSIDIOS Y SUBVENCIONES	5,184,653	17,100,410
PARTICIPACIONES, APORTACIONES, CONVENIOS, INCENTIVOS DERIVADOS DE LA COLABORACIÓN FISCAL Y FONDOS DISTINTOS DE APORTACIONES	0	0
TRANSFERENCIAS, ASIGNACIONES, SUBSIDIOS Y SUBVENCIONES, Y PENSIONES Y JUBILACIONES	5,184,653	17,100,410
<b>OTROS INGRESOS Y BENEFICIOS</b>		
INGRESOS FINANCIEROS	0	0
INCREMENTO POR VARIACIÓN DE INVENTARIOS	0	0
DISMINUCIÓN DEL EXCESO DE ESTIMACIONES POR PÉRDIDA O DETERIORO U OBSOLESCENCIA	0	0
DISMINUCIÓN DEL EXCESO DE PROVISIONES	0	0
OTROS INGRESOS Y BENEFICIOS VARIOS	0	0
<b>TOTAL DE INGRESOS Y OTROS BENEFICIOS</b>	<b>5,184,653</b>	<b>17,100,410</b>
<b>GASTOS Y OTRAS PÉRDIDAS</b>		
<b>GASTOS DE FUNCIONAMIENTO</b>		
SERVICIOS PERSONALES	0	0
MATERIALES Y SUMINISTROS	0	0
SERVICIOS GENERALES	0	0
<b>TRANSFERENCIAS, ASIGNACIONES, SUBSIDIOS Y OTRAS AYUDAS</b>		
TRANSFERENCIAS INTERNAS Y ASIGNACIONES AL SECTOR PÚBLICO	870,375	17,100,410
TRANSFERENCIAS AL RESTO DEL SECTOR PÚBLICO	870,375	17,100,410
SUBSIDIOS Y SUBVENCIONES	0	0
AYUDAS SOCIALES	0	0
PENSIONES Y JUBILACIONES	0	0
TRANSFERENCIAS A FIDEICOMISOS, MANDATOS Y CONTRATO ANÁLOGOS	0	0
TRANSFERENCIAS A LA SEGURIDAD SOCIAL	0	0
DONATIVOS	0	0
TRANSFERENCIAS AL EXTERIOR	0	0
<b>PARTICIPACIONES Y APORTACIONES</b>		
PARTICIPACIONES	0	0
APORTACIONES	0	0
CONVENIOS	0	0
<b>INTERESES, COMISIONES Y OTROS GASTOS DE LA DEUDA PÚBLICA</b>		
INTERESES DE LA DEUDA PÚBLICA	0	0
COMISIONES DE LA DEUDA PÚBLICA	0	0
GASTOS DE LA DEUDA PÚBLICA	0	0
COSTO POR COBERTURAS	0	0
APOYOS FINANCIEROS	0	0
<b>OTROS GASTOS Y PÉRDIDAS EXTRAORDINARIAS</b>		
ESTIMACIONES, DEPRECIACIONES, DETERIOROS, OBSOLESCENCIA Y AMORTIZACIONES	0	20,411
PROVISIONES	0	20,411
DISMINUCIÓN DE INVENTARIOS	0	0
OTROS GASTOS	0	0
<b>INVERSIÓN PÚBLICA</b>		
INVERSIÓN PÚBLICA NO CAPITALIZABLE	0	0
<b>TOTAL DE GASTOS Y OTRAS PERDIDAS</b>	<b>870,375</b>	<b>17,120,822</b>
<b>RESULTADOS DEL EJERCICIO (AHORRO/DESAHORRO)</b>	<b>4,314,278</b>	<b>-20,411</b>

Bajo protesta de decir verdad declaramos que los Estados Financieros y sus notas, son razonablemente correctos y son responsabilidad del emisor.

COORDINADOR ADMINISTRATIVO

MTRA. BEATRIZ GONZALEZ PEDRO



UNIVERSIDAD AUTÓNOMA  
COMUNAL DE OAXACA  
DECRETO NÚM. 1802

RECTOR

MTRO. RICOBERTO VASQUEZ GARCIA



Gobierno del Estado de Oaxaca  
UR: 570 - UNIVERSIDAD AUTÓNOMA COMUNAL DE OAXACA  
Estado de Actividades  
Del 01 de Enero al 31 de Octubre de 2025  
(Cifras en Pesos)



CONCEPTO	OCTUBRE 2025	DICIEMBRE 2024
<b>INGRESOS Y OTROS BENEFICIOS</b>		
<b>INGRESOS DE GESTIÓN</b>		
IMPUESTOS	0	0
CUOTAS Y APORTACIONES DE SEGURIDAD SOCIAL	0	0
CONTRIBUCIONES DE MEJORAS	0	0
DERECHOS	0	0
PRODUCTOS	0	0
APROVECHAMIENTOS	0	0
INGRESOS POR VENTA DE BIENES Y PRESTACIÓN DE SERVICIOS	0	0
PARTICIPACIONES, APORTACIONES, CONVENIOS, INCENTIVOS DERIVADOS DE LA COLABORACIÓN FISCAL, FONDOS DISTINTOS DE APORTACIONES, TRANSFERENCIAS, ASIGNACIONES, SUBSIDIOS Y SUBVENCIONES	23,807,923	17,100,410
PARTICIPACIONES, APORTACIONES, CONVENIOS, INCENTIVOS DERIVADOS DE LA COLABORACIÓN FISCAL Y FONDOS DISTINTOS DE APORTACIONES	0	0
TRANSFERENCIAS, ASIGNACIONES, SUBSIDIOS Y SUBVENCIONES, Y PENSIONES Y JUBILACIONES	23,807,923	17,100,410
<b>OTROS INGRESOS Y BENEFICIOS</b>		
INGRESOS FINANCIEROS	0	0
INCREMENTO POR VARIACIÓN DE INVENTARIOS	0	0
DISMINUCIÓN DEL EXCESO DE ESTIMACIONES POR PÉRDIDA O DETERIORO U OBSOLESCENCIA	0	0
DISMINUCIÓN DEL EXCESO DE PROVISIONES	0	0
OTROS INGRESOS Y BENEFICIOS VARIOS	0	0
<b>TOTAL DE INGRESOS Y OTROS BENEFICIOS</b>	<b>23,807,923</b>	<b>17,100,410</b>
<b>GASTOS Y OTRAS PÉRDIDAS</b>		
<b>GASTOS DE FUNCIONAMIENTO</b>		
SERVICIOS PERSONALES	0	0
MATERIALES Y SUMINISTROS	0	0
SERVICIOS GENERALES	0	0
<b>TRANSFERENCIAS, ASIGNACIONES, SUBSIDIOS Y OTRAS AYUDAS</b>	<b>14,243,610</b>	<b>17,100,410</b>
TRANSFERENCIAS INTERNAS Y ASIGNACIONES AL SECTOR PÚBLICO	14,243,610	17,100,410
TRANSFERENCIAS AL RESTO DEL SECTOR PÚBLICO	0	0
SUBSIDIOS Y SUBVENCIONES	0	0
AYUDAS SOCIALES	0	0
PENSIONES Y JUBILACIONES	0	0
TRANSFERENCIAS A FIDEICOMISOS, MANDATOS Y CONTRATO ANÁLOGOS	0	0
TRANSFERENCIAS A LA SEGURIDAD SOCIAL	0	0
DONATIVOS	0	0
TRANSFERENCIAS AL EXTERIOR	0	0
<b>PARTICIPACIONES Y APORTACIONES</b>		
PARTICIPACIONES	0	0
APORTACIONES	0	0
CONVENIOS	0	0
<b>INTERESES, COMISIONES Y OTROS GASTOS DE LA DEUDA PÚBLICA</b>		
INTERESES DE LA DEUDA PÚBLICA	0	0
COMISIONES DE LA DEUDA PÚBLICA	0	0
GASTOS DE LA DEUDA PÚBLICA	0	0
COSTO POR COBERTURAS	0	0
APOYOS FINANCIEROS	0	0
<b>OTROS GASTOS Y PÉRDIDAS EXTRAORDINARIAS</b>		
ESTIMACIONES, DEPRECIACIONES, DETERIOROS, OBSOLESCENCIA Y AMORTIZACIONES	0	20,411
PROVISIONES	0	20,411
DISMINUCIÓN DE INVENTARIOS	0	0
OTROS GASTOS	0	0
<b>INVERSIÓN PÚBLICA</b>		
INVERSIÓN PÚBLICA NO CAPITALIZABLE	0	0
<b>TOTAL DE GASTOS Y OTRAS PERDIDAS</b>	<b>14,243,610</b>	<b>17,120,822</b>
<b>RESULTADOS DEL EJERCICIO (AHORRO/DESAHORRO)</b>	<b>9,564,314</b>	<b>-20,411</b>

Bajo protesta de decir verdad declaramos que los Estados Financieros y sus notas, son razonablemente correctos y son responsabilidad del emisor.

COORDINADOR ADMINISTRATIVO

MTRA. BEATRIZ GONZALEZ PEDRO



UNIVERSIDAD AUTÓNOMA  
COMUNAL DE OAXACA  
DECRETO NÚM. 1802

RECTOR

MTRO. RIGOBERTO VÁSQUEZ GARCÍA

Gobierno del Estado de Oaxaca  
UR: 570 - UNIVERSIDAD AUTÓNOMA COMUNAL DE OAXACA  
Estado de Situación Financiera  
Al 31 de octubre de 2025  
(Cifras en Pesos)



CONCEPTO	OCTUBRE 2025	DICIEMBRE 2024	CONCEPTO	OCTUBRE 2025	DICIEMBRE 2024
<b>ACTIVO</b>			<b>PASIVO</b>		
<b>Activo Circulante</b>			<b>Pasivo Circulante</b>		
Efectivo y Equivalentes	9,571,803	158,646	Cuentas por Pagar a Corto Plazo	127,477	762,630
Derechos a Recibir Efectivo o Equivalentes	118,651	603,984	Documentos por Pagar a Corto Plazo	0	0
Derechos a Recibir Bienes o Servicios	0	0	Porción a Corto Plazo de la Deuda Pública a Largo Plazo	0	0
Inventarios	0	0	Títulos y Valores a Corto Plazo	0	0
Almacenes	0	0	Pasivos Diferidos a Corto Plazo	0	0
Estimación por Pérdida o Deterioro de Activos Circulantes	0	0	Fondos y Bienes de Terceros en Garantía y/o Administración a Corto Plazo	0	0
Otros Activos Circulantes	0	0	Provisiones a Corto Plazo	0	0
<b>Total de Activos Circulantes</b>	<b>9,690,454</b>	<b>762,630</b>	Otros Pasivos a Corto Plazo	0	0
<b>Activo No Circulante</b>			<b>Total de Pasivos Circulantes</b>	<b>127,477</b>	<b>762,630</b>
Inversiones Financieras a Largo Plazo	0	0	<b>Pasivo No Circulante</b>		
Derechos a Recibir Efectivo o Equivalentes a Largo Plazo	0	0	Cuentas por Pagar a Largo Plazo	0	0
Bienes Inmuebles, Infraestructura y Construcciones en Proceso	83,250	83,250	Documentos por Pagar a Largo Plazo	0	0
Bienes Muebles	4,757,141	4,757,141	Deuda Pública a Largo Plazo	0	0
Activos Intangibles	65,715	65,715	Pasivos Diferidos a Largo Plazo	0	0
Depreciación, Deterioro y Amortización Acumulada de Bienes	-1,154,211	-1,154,211	Fondos y Bienes de Terceros en Garantía y/o Administración a Largo Plazo	0	0
Activos Diferidos	0	0	Provisiones a Largo Plazo	0	0
Estimación por Pérdida o Deterioro de Activos No Circulantes	0	0	<b>Total de Pasivos No Circulantes</b>	<b>0</b>	<b>0</b>
Otros Activos No Circulantes	0	0	<b>Total del Pasivo</b>	<b>127,477</b>	<b>762,630</b>
<b>Total de Activos No Circulantes</b>	<b>3,751,895</b>	<b>3,751,895</b>	<b>HACIENDA PÚBLICA/PATRIMONIO</b>		
<b>Total del Activo</b>	<b>13,442,349</b>	<b>4,514,525</b>	<b>Hacienda Pública/Patrimonio Contribuido</b>	<b>0</b>	<b>0</b>
			Aportaciones	0	0
			Donaciones de Capital	0	0
			Actualización de la Hacienda Pública/Patrimonio	0	0
			<b>Hacienda Pública/Patrimonio Generado</b>	<b>13,314,872</b>	<b>3,751,895</b>
			Resultados del Ejercicio (ahorro/desahorro)	9,564,314	-20,411
			Resultados de Ejercicios Anteriores	3,750,558	3,772,306
			Revalúos	0	0
			Reservas	0	0
			Rectificaciones de Resultados de Ejercicios Anteriores	0	0
			<b>Exceso o Insuficiencia en la Actualización de la Hacienda Pública/Patrimonio</b>	<b>0</b>	<b>0</b>
			Resultado por Posición Monetaria	0	0
			Resultado por Tenencia de Activos No Monetarios	0	0
			<b>Total Hacienda Pública/Patrimonio</b>	<b>13,314,872</b>	<b>3,751,895</b>
			<b>Total del Pasivo y Hacienda Pública/Patrimonio</b>	<b>13,442,349</b>	<b>4,514,525</b>

Bajo protesta de decir verdad declaramos que los Estados Financieros y sus notas, son razonablemente correctos y son responsabilidad del emisor.

COORDINADOR ADMINISTRATIVO

MTRA. BEATRIZ GONZALEZ PEDRO



UNIVERSIDAD AUTÓNOMA  
COMUNAL DE OAXACA  
DECRETO NÚM. 1802  
Página 1/1

RECTOR

MTRO. RIGOBERTO VÁSQUEZ GARCÍA



Gobierno del Estado de Oaxaca  
UR: 570 - UNIVERSIDAD AUTÓNOMA COMUNAL DE OAXACA  
Estado de Variación en la Hacienda Pública  
Del 01 al 31 de Octubre de 2025  
(Cifras en Pesos)



Concepto	Hacienda Pública/ Patrimonio Contribuido	Hacienda Pública/ Patrimonio Generado de Ejercicios Anteriores	Hacienda Pública/ Patrimonio Generado del Ejercicio	Exceso o Insuficiencia en la Actualización de la Hacienda Pública/Patrimonio	Total
<b>Hacienda Pública/Patrimonio Contribuido Neto de 2024</b>	0				0
Aportaciones	0				0
Donaciones de Capital	0				0
Actualización de la Hacienda Pública/Patrimonio	0				0
<b>Hacienda Pública/Patrimonio Generado Neto de 2024</b>		3,750,558	0		3,750,558
Resultados del Ejercicio (Ahorro/Desahorro)			0		0
Resultados de Ejercicios Anteriores		3,750,558			3,750,558
Revalúos		0			0
Reservas		0			0
Rectificaciones de Resultados de Ejercicios Anteriores		0			0
<b>Exceso o Insuficiencia en la Actualización de la Hacienda Pública/Patrimonio Neto de 2024</b>				0	0
Resultado por Posición Monetaria				0	0
Resultado por Tenencia de Activos no Monetarios				0	0
<b>Hacienda Pública/Patrimonio Neto Final de 2024</b>	0	3,750,558	0	0	3,750,558
<b>Cambios en la Hacienda Pública/Patrimonio Contribuido Neto de 2025</b>	0				0
Aportaciones	0				0
Donaciones de Capital	0				0
Actualización de la Hacienda Pública/Patrimonio	0				0
<b>Variaciones de la Hacienda Pública/Patrimonio Generado Neto de 2025</b>		0	4,314,278		4,314,278
Resultados del Ejercicio (Ahorro/Desahorro)			4,314,278		4,314,278
Resultados de Ejercicios Anteriores		0	0		0
Revalúos			0		0
Reservas			0		0
Rectificaciones de Resultados de Ejercicios Anteriores			0		0
<b>Cambios en el Exceso o Insuficiencia en la Actualización de la Hacienda Pública/Patrimonio Neto de 2025</b>				0	0
Resultado por Posición Monetaria				0	0
Resultado por Tenencia de Activos no Monetarios				0	0
<b>Hacienda Pública/Patrimonio Neto Final de 2025</b>	0	3,750,558	4,314,278	0	8,064,836

Bajo protesta de decir verdad declaramos que los Estados Financieros y sus notas, son razonablemente correctos y son responsabilidad del emisor.

COORDINADOR ADMINISTRATIVO

MTA. BEATRIZ GONZALEZ PEDRO



RECTOR

MTRO. RIGOBERTO VASQUEZ GARCIA

Gobierno del Estado de Oaxaca  
UR: 570 - UNIVERSIDAD AUTÓNOMA COMUNAL DE OAXACA  
Estado de Variación en la Hacienda Pública  
Del 01 de Enero al 31 de Octubre de 2025  
(Cifras en Pesos)



Concepto	Hacienda Pública/ Patrimonio Contribuido	Hacienda Pública/ Patrimonio Generado de Ejercicios Anteriores	Hacienda Pública/ Patrimonio Generado del Ejercicio	Exceso o Insuficiencia en la Actualización de la Hacienda Pública/Patrimonio	Total
<b>Hacienda Pública/Patrimonio Contribuido Neto de 2024</b>	0				0
Aportaciones	0				0
Donaciones de Capital	0				0
Actualización de la Hacienda Pública/Patrimonio	0				0
<b>Hacienda Pública/Patrimonio Generado Neto de 2024</b>		3,772,306	-20,411		3,751,895
Resultados del Ejercicio (Ahorro/Desahorro)			-20,411		-20,411
Resultados de Ejercicios Anteriores		3,772,306			3,772,306
Revalúos		0			0
Reservas		0			0
Rectificaciones de Resultados de Ejercicios Anteriores		0			0
<b>Exceso o Insuficiencia en la Actualización de la Hacienda Pública/Patrimonio Neto de 2024</b>				0	0
Resultado por Posición Monetaria				0	0
Resultado por Tenencia de Activos no Monetarios				0	0
<b>Hacienda Pública/Patrimonio Neto Final de 2024</b>	0	3,772,306	-20,411	0	3,751,895
<b>Cambios en la Hacienda Pública/Patrimonio Contribuido Neto de 2025</b>	0				0
Aportaciones	0				0
Donaciones de Capital	0				0
Actualización de la Hacienda Pública/Patrimonio	0				0
<b>Variaciones de la Hacienda Pública/Patrimonio Generado Neto de 2025</b>		-21,748	9,584,725		9,562,977
Resultados del Ejercicio (Ahorro/Desahorro)			9,564,314		9,564,314
Resultados de Ejercicios Anteriores		-21,748	20,411		-1,337
Revalúos			0		0
Reservas			0		0
Rectificaciones de Resultados de Ejercicios Anteriores			0		0
<b>Cambios en el Exceso o Insuficiencia en la Actualización de la Hacienda Pública/Patrimonio Neto de 2025</b>				0	0
Resultado por Posición Monetaria				0	0
Resultado por Tenencia de Activos no Monetarios				0	0
<b>Hacienda Pública/Patrimonio Neto Final de 2025</b>	0	3,750,558	9,564,314	0	13,314,872

Bajo protesta de decir verdad declaramos que los Estados Financieros y sus notas, son razonablemente correctos y son responsabilidad del emisor.

COORDINADOR ADMINISTRATIVO

MTRA. BEATRIZ GONZALEZ PEDRO



UNIVERSIDAD AUTÓNOMA  
COMUNAL DE OAXACA  
DECRETO NÚM. 1802

Página 1/1

RECTOR

MTRO. RIGOBERTO VASQUEZ GARCIA



Gobierno del Estado de Oaxaca  
UR: 570 - UNIVERSIDAD AUTÓNOMA COMUNAL DE OAXACA  
Estado de Cambios en la Situación Financiera  
Del 1° al 31 de octubre de 2025  
(Cifras en Pesos)



CONCEPTO	ORIGEN	APLICACIÓN
<b>ACTIVO</b>	<b>33,238</b>	<b>4,325,084</b>
<b>ACTIVO CIRCULANTE</b>	<b>33,238</b>	<b>4,325,084</b>
EFFECTIVO Y EQUIVALENTES	0	4,325,084
DERECHOS A RECIBIR EFECTIVO O EQUIVALENTES	33,238	0
DERECHOS A RECIBIR BIENES O SERVICIOS	0	0
INVENTARIOS	0	0
ALMACENES	0	0
ESTIMACIÓN POR PÉRDIDA O DETERIORO DE ACTIVOS CIRCULANTES	0	0
OTROS ACTIVOS CIRCULANTES	0	0
<b>ACTIVO NO CIRCULANTE</b>	<b>0</b>	<b>0</b>
INVERSIONES FINANCIERAS A LARGO PLAZO	0	0
DERECHOS A RECIBIR EFECTIVO O EQUIVALENTES A LARGO PLAZO	0	0
BIENES INMUEBLES, INFRAESTRUCTURA Y CONSTRUCCIONES EN PROCESO	0	0
BIENES MUEBLES	0	0
ACTIVOS INTANGIBLES	0	0
DEPRECIACIÓN, DETERIORO Y AMORTIZACIÓN ACUMULADA DE BIENES	0	0
ACTIVOS DIFERIDOS	0	0
ESTIMACIÓN POR PÉRDIDA O DETERIORO DE ACTIVOS NO CIRCULANTES	0	0
OTROS ACTIVOS NO CIRCULANTES	0	0
<b>PASIVO</b>	<b>0</b>	<b>22,432</b>
<b>PASIVO CIRCULANTE</b>	<b>0</b>	<b>22,432</b>
CUENTAS POR PAGAR A CORTO PLAZO	0	22,432
DOCUMENTOS POR PAGAR A CORTO PLAZO	0	0
PORCIÓN A CORTO PLAZO DE LA DEUDA PÚBLICA A LARGO PLAZO	0	0
TÍTULOS Y VALORES A CORTO PLAZO	0	0
PASIVOS DIFERIDOS A CORTO PLAZO	0	0
FONDOS Y BIENES DE TERCEROS EN GARANTÍA Y/O ADMINISTRACIÓN A CORTO PLAZO	0	0
PROVISIONES A CORTO PLAZO	0	0
OTROS PASIVOS A CORTO PLAZO	0	0
<b>PASIVO NO CIRCULANTE</b>	<b>0</b>	<b>0</b>
CUENTAS POR PAGAR A LARGO PLAZO	0	0
DOCUMENTOS POR PAGAR A LARGO PLAZO	0	0
DEUDA PÚBLICA A LARGO PLAZO	0	0
PASIVOS DIFERIDOS A LARGO PLAZO	0	0
FONDOS Y BIENES DE TERCEROS EN GARANTÍA Y/O ADMINISTRACIÓN A LARGO PLAZO	0	0
PROVISIONES A LARGO PLAZO	0	0
<b>HACIENDA PÚBLICA/PATRIMONIO</b>	<b>0</b>	<b>0</b>
<b>HACIENDA PÚBLICA/PATRIMONIO CONTRIBUIDO</b>	<b>0</b>	<b>0</b>
APORTACIONES	0	0
DONACIONES DE CAPITAL	0	0
ACTUALIZACIÓN DE LA HACIENDA PÚBLICA/PATRIMONIO	0	0
<b>HACIENDA PÚBLICA/PATRIMONIO GENERADO</b>	<b>9,564,314</b>	<b>0</b>
Resultados del Ejercicio (Ahorro/Desahorro)	9,564,314	0
RESULTADOS DE EJERCICIOS ANTERIORES	0	0
REVALÚOS	0	0
RESERVAS	0	0
RECTIFICACIONES DE RESULTADOS DE EJERCICIOS ANTERIORES	0	0
<b>EXCESO O INSUFICIENCIA EN LA ACTUALIZACIÓN DE LA HACIENDA PÚBLICA/PATRIMONIO</b>	<b>0</b>	<b>0</b>
RESULTADO POR POSICIÓN MONETARIA	0	0
RESULTADO POR TENENCIA DE ACTIVOS NO MONETARIOS	0	0

Bajo protesta de decir verdad declaramos que los Estados Financieros y sus notas, son razonablemente correctos y son responsabilidad del emisor.

**COORDINADOR ADMINISTRATIVO**

MTRA. BEATRIZ GONZALEZ PEDRO



UNIVERSIDAD AUTÓNOMA  
COMUNAL DE OAXACA  
DECRETO NÚM. 1802

**RECTOR**

MTRO. RIGOBERTO VÁSQUEZ GARCÍA

Gobierno del Estado de Oaxaca  
UR: 570 - UNIVERSIDAD AUTÓNOMA COMUNAL DE OAXACA  
Estado de Cambios en la Situación Financiera  
Del 1º de enero al 31 de octubre de 2025  
(Cifras en Pesos)



CONCEPTO	ORIGEN	APLICACIÓN
<b>ACTIVO</b>	<b>485,333</b>	<b>9,413,157</b>
<b>ACTIVO CIRCULANTE</b>	<b>485,333</b>	<b>9,413,157</b>
EFFECTIVO Y EQUIVALENTES	0	9,413,157
DERECHOS A RECIBIR EFFECTIVO O EQUIVALENTES	485,333	0
DERECHOS A RECIBIR BIENES O SERVICIOS	0	0
INVENTARIOS	0	0
ALMACENES	0	0
ESTIMACIÓN POR PÉRDIDA O DETERIORO DE ACTIVOS CIRCULANTES	0	0
OTROS ACTIVOS CIRCULANTES	0	0
<b>ACTIVO NO CIRCULANTE</b>	<b>0</b>	<b>0</b>
INVERSIONES FINANCIERAS A LARGO PLAZO	0	0
DERECHOS A RECIBIR EFFECTIVO O EQUIVALENTES A LARGO PLAZO	0	0
BIENES INMUEBLES, INFRAESTRUCTURA Y CONSTRUCCIONES EN PROCESO	0	0
BIENES MUEBLES	0	0
ACTIVOS INTANGIBLES	0	0
DEPRECIACIÓN, DETERIORO Y AMORTIZACIÓN ACUMULADA DE BIENES	0	0
ACTIVOS DIFERIDOS	0	0
ESTIMACIÓN POR PÉRDIDA O DETERIORO DE ACTIVOS NO CIRCULANTES	0	0
OTROS ACTIVOS NO CIRCULANTES	0	0
<b>PASIVO</b>	<b>0</b>	<b>635,153</b>
<b>PASIVO CIRCULANTE</b>	<b>0</b>	<b>635,153</b>
CUENTAS POR PAGAR A CORTO PLAZO	0	635,153
DOCUMENTOS POR PAGAR A CORTO PLAZO	0	0
PORCIÓN A CORTO PLAZO DE LA DEUDA PÚBLICA A LARGO PLAZO	0	0
TÍTULOS Y VALORES A CORTO PLAZO	0	0
PASIVOS DIFERIDOS A CORTO PLAZO	0	0
FONDOS Y BIENES DE TERCEROS EN GARANTÍA Y/O ADMINISTRACIÓN A CORTO PLAZO	0	0
PROVISIONES A CORTO PLAZO	0	0
OTROS PASIVOS A CORTO PLAZO	0	0
<b>PASIVO NO CIRCULANTE</b>	<b>0</b>	<b>0</b>
CUENTAS POR PAGAR A LARGO PLAZO	0	0
DOCUMENTOS POR PAGAR A LARGO PLAZO	0	0
DEUDA PÚBLICA A LARGO PLAZO	0	0
PASIVOS DIFERIDOS A LARGO PLAZO	0	0
FONDOS Y BIENES DE TERCEROS EN GARANTÍA Y/O ADMINISTRACIÓN A LARGO PLAZO	0	0
PROVISIONES A LARGO PLAZO	0	0
<b>HACIENDA PÚBLICA/PATRIMONIO</b>	<b>20,411</b>	<b>21,748</b>
<b>HACIENDA PÚBLICA/PATRIMONIO CONTRIBUIDO</b>	<b>0</b>	<b>0</b>
APORTACIONES	0	0
DONACIONES DE CAPITAL	0	0
ACTUALIZACIÓN DE LA HACIENDA PÚBLICA/PATRIMONIO	0	0
<b>HACIENDA PÚBLICA/PATRIMONIO GENERADO</b>	<b>9,584,725</b>	<b>21,748</b>
Resultados del Ejercicio (Ahorro/Desahorro)	9,584,725	0
RESULTADOS DE EJERCICIOS ANTERIORES	0	21,748
REVALÚOS	0	0
RESERVAS	0	0
RECTIFICACIONES DE RESULTADOS DE EJERCICIOS ANTERIORES	0	0
<b>EXCESO O INSUFICIENCIA EN LA ACTUALIZACIÓN DE LA HACIENDA PÚBLICA/PATRIMONIO</b>	<b>0</b>	<b>0</b>
RESULTADO POR POSICIÓN MONETARIA	0	0
RESULTADO POR TENENCIA DE ACTIVOS NO MONETARIOS	0	0

Bajo protesta de decir verdad declaramos que los Estados Financieros y sus notas, son razonablemente correctos y son responsabilidad del emisor.

**COORDINADOR ADMINISTRATIVO**

MTRA. BEATRIZ GONZALEZ PEDRO



UNIVERSIDAD AUTÓNOMA  
COMUNAL DE OAXACA  
Página 17  
DECRETO NÚM. 1302

**RECTOR**

MTRO. RIGOBERTO VASQUEZ GARCIA





Universidad Autónoma Comunal de Oaxaca  
Estado de Flujo de Efectivo Acumulado  
Del 01 de enero al 31 de Octubre 2024 y 2025  
(Cifras en Pesos)



Concepto	2025	2024
<b>Flujos de Efectivo de las Actividades de Operación</b>		
<b>Origen</b>	<b>24,293,257</b>	<b>17,863,040</b>
Impuestos	0	0
Cuotas y Aportaciones de Seguridad Social	0	0
Contribuciones de Mejoras	0	0
Derechos	0	0
Productos	0	0
Aprovechamientos	0	0
Ingresos por Venta de Bienes y Prestación de Servicios	0	0
Participaciones, Aportaciones, Convenios, Incentivos Derivados de la Colaboración Fiscal y Fondos	0	0
Distintos de Aportaciones	0	0
Transferencias, Asignaciones, Subsidios y Subvenciones, y Pensiones y Jubilaciones	23,807,923	17,100,410
Otros Orígenes de Operación	485,333	762,630
<b>Aplicación</b>	<b>14,880,099</b>	<b>17,704,394</b>
Servicios Personales	0	0
Materiales y Suministros	0	0
Servicios Generales	0	0
Transferencias Internas y Asignaciones al Sector Público	14,243,610	17,100,410
Transferencias al resto del Sector Público	0	0
Subsidios y Subvenciones	0	0
Ayudas Sociales	0	0
Pensiones y Jubilaciones	0	0
Transferencias a Fideicomisos, Mandatos y Contratos Análogos	0	0
Transferencias a la Seguridad Social	0	0
Donativos	0	0
Transferencias al Exterior	0	0
Participaciones	0	0
Aportaciones	0	0
Convenios	0	0
Otras Aplicaciones de Operación	636,490	603,984
<b>Flujos Netos de Efectivo por Actividades de Operación</b>	<b>9,413,157</b>	<b>158,646</b>
<b>Flujos de Efectivo de las Actividades de Inversión</b>		
<b>Origen</b>	<b>0</b>	<b>0</b>
Bienes Inmuebles, Infraestructura y Construcciones en Proceso	0	0
Bienes Muebles	0	0
Otros Orígenes de Inversión	0	0
<b>Aplicación</b>	<b>0</b>	<b>0</b>
Bienes Inmuebles, Infraestructura y Construcciones en Proceso	0	0
Bienes Muebles	0	0
Otras Aplicaciones de Inversión	0	0
<b>Flujos Netos de Efectivo por Actividades de Inversión</b>	<b>0</b>	<b>0</b>
<b>Flujo de Efectivo de las Actividades de Financiamiento</b>		
<b>Origen</b>	<b>0</b>	<b>0</b>
Endeudamiento Neto	0	0
Interno	0	0
Externo	0	0
Otros Orígenes de Financiamiento	0	0
<b>Aplicación</b>	<b>0</b>	<b>0</b>
Servicios de la Deuda	0	0
Interno	0	0
Externo	0	0
Otras Aplicaciones de Financiamiento	0	0
<b>Flujos Netos de Efectivo por Actividades de Financiamiento</b>	<b>0</b>	<b>0</b>
<b>Incremento/Disminución Neta en el Efectivo y Equivalentes al Efectivo</b>	<b>9,413,157</b>	<b>158,646</b>
<b>Efectivo y Equivalentes al Efectivo al Inicio del Ejercicio</b>	<b>158,646</b>	<b>0</b>
<b>Efectivo y Equivalentes al Efectivo al Final del Ejercicio</b>	<b>9,571,803</b>	<b>158,646</b>

Bajo protesta de decir verdad declaramos que los Estados Financieros y sus Notas son razonablemente correctos y responsabilidad del emisor.

Revisó  
  
Mtra. Beatriz González Pedro  
Coordinadora Administrativa



Autorizó  
  
Mtro. Rigoberto Vázquez García  
Rector



**“570 - UNIVERSIDAD AUTÓNOMA COMUNAL DE OAXACA”  
NOTAS A LOS ESTADOS FINANCIEROS  
“DEL 1 DE ENERO AL 31 DE OCTUBRE DE 2025”  
(PESOS)**

**NOTAS DE GESTIÓN ADMINISTRATIVA**

**Introducción**

Los Estados Financieros de los entes públicos proveen de información financiera a los principales usuarios de esta, al Congreso y a los ciudadanos.

El objetivo del presente documento es la revelación del contexto y de los aspectos económicos-financieros más relevantes que influyeron en las decisiones del período del 01 de enero al 31 de octubre de 2025, y deberán ser considerados en la elaboración de los estados financieros para la mayor comprensión de estos y sus particulares.

De esta manera, se informa y explica la respuesta del gobierno a las condiciones relacionadas con la información financiera de cada periodo de gestión: además, de exponer aquellas políticas que podrían afectar la toma de decisiones en períodos posteriores.

**Autorización e Historia**

**a) Fecha de creación:**

Con fecha 24 de febrero del año 2024, se emite decreto de creación No. 1802, para la UNIVERSIDAD AUTÓNOMA COMUNAL DE OAXACA, siendo un organismo paraestatal descentralizado, construido a partir de la iniciativa de diversas comunidades que imprimieron su cosmovisión al proyecto educativo, donde se rescata la forma de vida de las comunidades Oaxaqueñas.

**b) Principales cambios en la estructura:**

Teniendo previamente un decreto de creación publicado el 20 de abril del 2020 como un organismo autónomo y posteriormente pasando a ser organismo público descentralizado, cambia la naturaleza jurídica del organismo, la autorización de la cobertura presupuestal del presupuesto de gastos de operación y servicios personales fue concluida en el mes de junio de 2024.





## **Panorama Económico y Financiero**

Durante el primer trimestre del año 2024 la universidad realizó las gestiones correspondientes para el Decreto de creación el cual fue emitido en el mes de febrero, durante el mes de marzo, se dio el inicio de operaciones de la universidad con su nueva naturaleza jurídica.

Actualmente se cuenta con una plantilla estudiantil de: 1,086, distribuida en 16 centros universitarios comunales dentro del estado de Oaxaca, cubriendo los niveles de Licenciatura y maestría en diferentes áreas.

## **Organización y Objeto Social**

### **a) Objeto social.**

- I. Impartir la educación superior de licenciatura y de postgrado; cursos de actualización y especialización en sus modalidades escolar y extraescolar, formando profesionales con sensibilidad y conocimientos culturales y comunales;
- II. Organizar y desarrollar actividades de investigación y proyectos comunales, humanísticos y científicos, en atención primordialmente a los problemas de la comunidad, así como regional, estatal o nacional y en relación con las condiciones del desenvolvimiento cultural, social e histórico;
- III. Preservar, promover, difundir y acreditar la cultura, las lenguas indígenas y los conocimientos comunales;
- IV. Construir relaciones y prácticas para el cuidado de la vida, los territorios y el bienestar social mediante la formación de desarrollo humanos integral, programas formativos orientados a la vinculación y organización comunitaria, la formación de la ciudadanía crítica y solidaria, promotora de una cultura de paz, y con perspectiva de género, interseccionalidad e interculturalidad, fortaleciendo la diversidad de conocimientos, saberes, prácticas, lenguas e investigación para transformar las condiciones de pobreza y desigualdad, promover la justicia socio territorial, la reivindicación de identidades y la dignificación de los pueblos en general;
- V. Fortalecer el uso, preservación, revitalización y difusión de los idiomas, lenguas y saberes de las culturas originarias y de los pueblos de la región, así como de sus procesos de generación del conocimiento y formas de vida con un proyecto pedagógico comunitario, humanista y crítico;



- VI.** Impulsar estrategias que faciliten la movilidad académica a nivel estatal, nacional e internacional;
- VII.** Promover enfoques y prácticas de investigación comunitaria que generen organización social y atención, práctica de problemáticas, con especial atención a las comunidades;
- VIII.** Asegurar un ambiente libre de acoso y abusos en contra de la comunidad que en su conjunto sean estudiantes, cuerpos docentes o directivos.

**b) Principal actividad.**

Impartir la educación superior de licenciatura y posgrado; cursos de actualización y especialización, en sus modalidades escolar y extraescolar, formando profesionistas con sensibilidad y conocimientos culturales y comunitarios.

**c) Ejercicio fiscal.**

Del 01 de enero al 31 de diciembre del 2025

**d) Régimen jurídico.**

La UACO, es una Persona Moral con Fines No Lucrativos, con Registro Federal de Contribuyentes: UAC200317MB3, con la actividad de escuelas de educación superior pertenecientes al sector público.

**e) Consideraciones fiscales del ente:**

De conformidad con la Ley del Impuesto Sobre la Renta, la Ley de Instituto Mexicano del Seguro Social, la Ley del INFONAVIT y la Ley de Hacienda del Estado de Oaxaca, se tienen las siguientes obligaciones fiscales:

- Entero de retenciones del impuesto sobre la renta retenido a los trabajadores de mandos medios y superiores y contrato confianza
- Entero de retenciones y pago de cuotas patronales de las ramas de aseguramiento en modalidad 10 del IMSS
- Entero de retenciones y pago de cuotas patronales de las ramas de Retiro, cesantía y vejez en modalidad 10 del IMSS.





- Entero de amortizaciones y pago de aportaciones patronales de Fondo de vivienda de acuerdo a la Ley del Infonavit.
- Entero de 3% de impuesto sobre nómina.
- Entero de retenciones por honorarios de servicios profesionales
- Entero de retenciones por honorarios asimilados a sueldos y salarios.

**f) Estructura organizacional básica.**

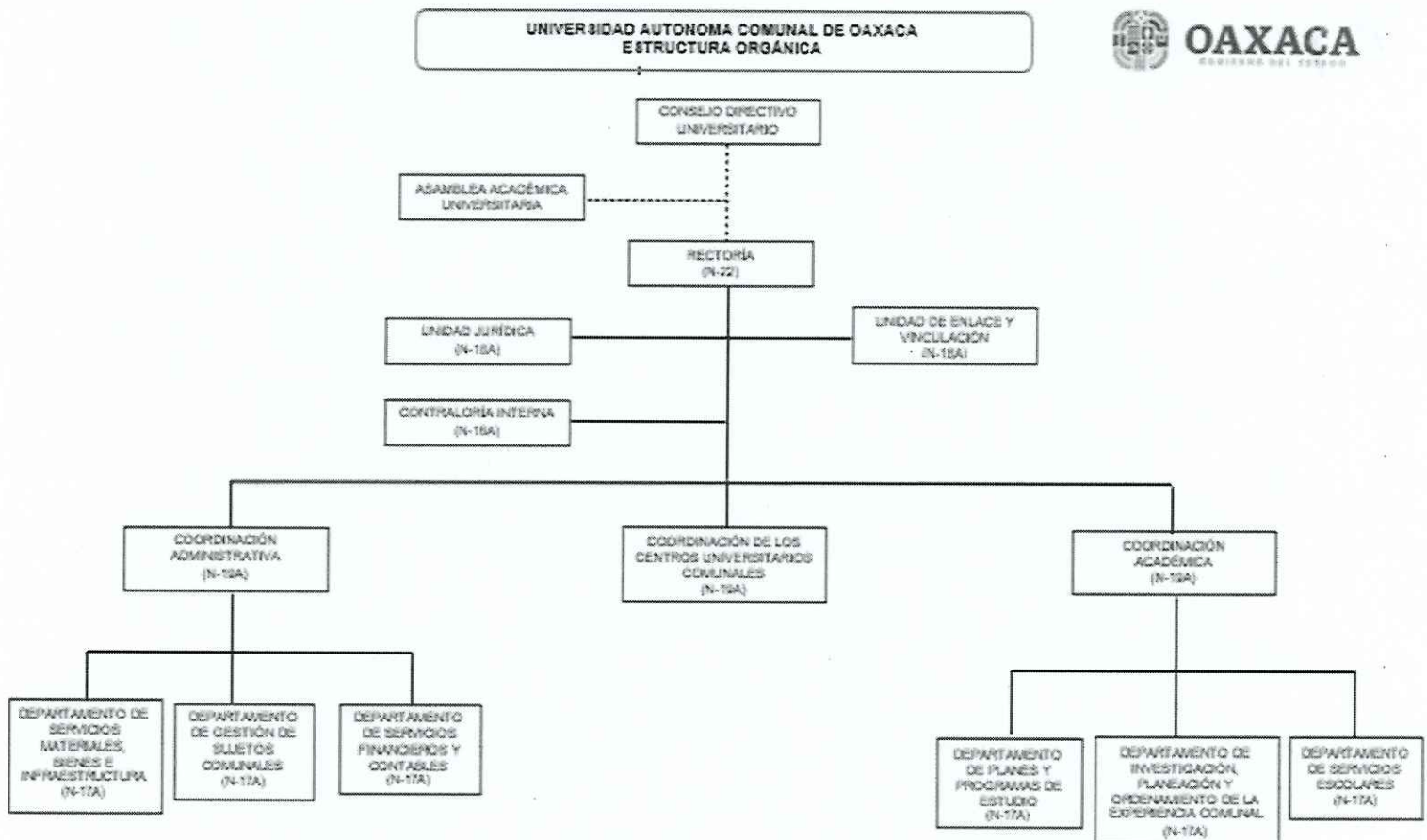



**g) Fideicomisos de los cuales es fideicomitente o fideicomisario, y contratos análogos, incluyendo mandatos de los cuales es parte.**

Se informa que la universidad no ejerce figura de fideicomitente o fideicomisario, así como tampoco cuenta con contratos o convenios análogos, ni mandatos que correspondan al concepto.

**Bases de Preparación de los Estados Financieros**

- a) Se ha observado la siguiente normatividad:
  - I. Constitución Política de los Estados Unidos Mexicanos.
  - II. Constitución Política del Estado Libre y Soberano de Oaxaca.
  - III. Ley de Entidades Paraestatales del Estado de Oaxaca.
  - IV. Ley de Adquisiciones, arrendamiento y servicios del Estado de Oaxaca.
  - V. Ley de Transparencia y Acceso a la Información Pública para el Estado de Oaxaca.
  - VI. Ley Federal del Trabajo.
  - VII. Ley General de Contabilidad Gubernamental.
  - VIII. Ley de Disciplina Financiera de las Entidades Federativas y los Municipios.
- b) La normatividad aplicada para el reconocimiento, valuación y revelación de los diferentes rubros de la información financiera.
  - I. Elaborado de conformidad con las Normas emitidas por el Consejo Nacional de Armonización Contable.
  - II. Considerando la asignación de un valor económico en moneda nacional asignado a los bienes, siendo este valor un estimado para aquellos que no cuenten con un valor objetivo.
- c) Postulados básicos de Contabilidad Gubernamental (PBCCG).

Los postulados considerados son los emitidos por el Consejo Nacional de Armonización Contable, Sustancia económica, Entes públicos, Existencia permanente, Revelación suficiente, Importancia relativa, Registro e integración presupuestaria, Consolidación de información financiera, Devengado contable, Valuación, Dualidad económica y consistencia.
- d) Normatividad supletoria.
  - I. Acuerdo por el que se Emite al Clasificador funcional por Objeto del Gasto.





- II. Acuerdo por el que se emiten las principales reglas del Registro y valoración del Patrimonio.
  - III. Manual de contabilidad gubernamental.
  - IV. Acuerdo por el que se emite el Marco Conceptual de Contabilidad Gubernamental.
  - V. Acuerdo por el que se emiten los Postulados básicos de contabilidad gubernamental.
  - VI. Acuerdo por el que se emiten las Normas y Metodologías para la determinación de los Momentos Contables de los Egresos.
  - VII. Acuerdo por el que se emiten las Normas y Metodologías para la Emisión de Información Financiera y Estructura de los Estados Financieros Básicos del ente Público.
- e) Esta Universidad, presenta la información financiera en base al devengado de conformidad con la Ley de Contabilidad Gubernamental, mismas que deberán revelar las nuevas políticas de reconocimiento, de acuerdo a lo establecido por el CONAC.

### **INGRESOS**

**Devengado.** - Cuando exista jurídicamente el derecho al cobro.

**Recaudado.** - Cuando existe el cobro en efectivo o cualquier otro medio de pago.

### **EGRESOS**

**Comprometido.** - Cuando se existe la aprobación por una autoridad competente de un acto administrativo, u otro instrumento jurídico que formaliza una relación jurídica con terceros para la adquisición de bienes y servicios.

**Devengado.** - Cuando se reconoce de una obligación de pago a favor de terceros por la recepción de conformidad de bienes, servicios contratados.

**Ejercido.** - Cuando se emite una Cuenta por Liquidar Certificada aprobada por la autoridad competente.

**Pagado.** - Cuando se realiza la cancelación total o parcial de las obligaciones de pago.

Revelar los cambios en las políticas, la clasificación y medición de las mismas, así como su impacto en la información financiera.



## **Políticas de Contabilidad Significativas**

Los principios, bases, reglas y procedimientos específicos adoptados por la UACO en la elaboración y presentación de sus estados financieros son los siguientes:

- a) Actualización: El registro de la contabilidad se realizó en base a los lineamientos establecidos por el CONAC, la Ley General de Contabilidad Gubernamental y Ley de Disciplina Financiera de las Entidades Federativas y los Municipios.
- b) Durante el periodo del 01 de enero al 31 de octubre de 2025, no se realizaron operaciones en moneda extranjera.
- c) Se informa que no se han realizado inversión en acciones de Compañías Subsidiarias no consolidadas y asociadas del 01 de enero al 31 de octubre de 2025.
- d) La valuación de inventarios se realiza de acuerdo a los lineamientos establecidos por el CONAC.
- e) No se tienen reservas para beneficios futuros de los empleados, más que las contempladas anualmente en el presupuesto de egresos del presente ejercicio.
- f) Se informa que, del 01 de enero al 31 de octubre del 2025, no se realizaron provisiones derivado del cambio de naturaleza jurídica.
- g) Se informa que, del 01 de enero al 31 de octubre del ejercicio fiscal 2025, no se cuenta con Reservas.
- h) Del 01 de enero al 31 de octubre del ejercicio fiscal 2025, no existen Cambios en políticas contables y corrección de errores.
- i) Se informa que, del 01 de enero al 31 de octubre del 2025, no se realizaron reclasificaciones significativas.
- j) No se realizaron depuraciones y cancelaciones de saldos del 01 de enero al 31 de octubre de 2025.





### **Posición en Moneda Extranjera y Protección por Riesgo Cambiario**

- a) Activos en moneda extranjera. No se cuenta con activos en moneda extranjera
- b) Pasivos en moneda extranjera. No se cuenta con pasivos en moneda extranjera
- c) Posición en moneda extranjera. No se cuenta con recursos en moneda extranjera
- d) Tipo de cambio. No se maneja tipo de cambio, ya que no se cuenta con activos en moneda extranjera
- e) Equivalente en moneda nacional. No se maneja tipo de cambio en moneda ya que no se cuentan con activos en moneda extranjera

### **Reporte Analítico del Activo**

- a) Vida útil, el ente se encuentra realizando el inventario de bienes y confirmando el estado de los mismos, para determinar el porcentaje de vida útil y depreciación correspondiente a cada uno de los bienes materiales muebles con que contaba siendo ente autónomo.
- b) Cambios en el porcentaje de depreciación y amortización y en el valor de los activos ocasionado por deterioro. De conformidad con lo mencionado en el punto anterior, el ente determinará si existen o no cambios en el porcentaje de depreciación de acuerdo a los resultados obtenidos del inventario realizado y las condiciones de los bienes.
- c) Importe de los gastos capitalizados en el ejercicio, tanto financieros como de investigación y desarrollo, aún no se cuenta con monto de los gastos ejecutados en el ejercicio para actividades de investigación, considerando que, en el segundo trimestre, a finales del mes de junio se concluirá el proceso del encuadre presupuestal para las actividades señaladas en el POA.
- d) Riesgos por tipo de cambio o tipo de interés de las inversiones financieras. Se informa que la universidad no ha realizado inversiones financieras en moneda nacional ni en moneda extranjera.
- e) Valor en el ejercicio de los bienes construidos por la entidad. La universidad no ha realizado construcción de bienes.



- f) Otras circunstancias de carácter significativo que afecten el activo, tales como bienes en garantía, señalados en embargos, litigios, títulos de inversiones entregados en garantías, baja significativa del valor de inversiones financieras, etc. La universidad informa que no se cuenta con ningún tipo de proceso administrativo ejecutado por parte de autoridades, así como tampoco cuenta con inversiones financieras, ni títulos en garantía.
- g) La Universidad Autónoma Comunal de Oaxaca, no realiza desmantelamiento de activos, procedimientos, implicaciones, efectos contables.
- h) Administración de activos; planeación con el objetivo de que el ente los utilice de manera más efectiva. Se cuenta con un procedimiento de asignación y resguardo individualizado para cada uno de los bienes con los que cuenta esta Institución.

#### **Explicaciones de las principales variaciones en el activo:**

- a) Inversiones en valores. La entidad no ha realizado inversiones en valores antes y después del cambio de naturaleza jurídica, por lo que no existe comparación alguna con ejercicios y/o meses anteriores.
- b) Patrimonio de Organismos Descentralizados de Control Presupuestario Indirecto. La universidad cuenta con patrimonio indirecto al recurso estatal generado por ingresos propios por aportaciones de la matrícula escolar.
- c) Inversiones en empresas de participación mayoritaria. La universidad no cuenta con participación en empresas.
- d) Inversiones en empresas de participación minoritaria. La universidad no cuenta con participación en empresas.
- e) Patrimonio de Organismos Descentralizados de Control Presupuestario Directo, según corresponda. El patrimonio directo corresponde a bienes muebles en inventario.

#### **Fideicomisos, Mandatos y Análogos**

- a) No existen fideicomisos en lo que forme parte la entidad.





- b) No existen fideicomisos en los que forma parte la entidad.

### **Reporte de la Recaudación**

- a) La recaudación de ingresos de la Universidad Autónoma Comunal de Oaxaca, son únicamente por el presupuesto autorizado de recursos estatales y federales.
- b) La entidad informa que no realiza recaudación de ingresos en mediano plazo.

### **Información sobre la Deuda y el Reporte Analítico de la Deuda**

- a) La Universidad Autónoma Comunal de Oaxaca no tiene deuda respecto al PIB y deuda respecto a la recaudación tomando, como mínimo, un período igual o menor a 5 años.
- b) La Universidad Autónoma Comunal de Oaxaca no genera Información de manera agrupada por tipo de valor gubernamental o instrumento financiero en la que se consideren intereses, comisiones, tasa, perfil de vencimiento y otros gastos de la deuda.

### **Calificaciones otorgadas**

La Universidad Autónoma Comunal de Oaxaca, informa del 01 de enero al 31 de octubre de 2025, No se cuenta con calificaciones otorgadas o certificaciones.

### **Proceso de Mejora**

#### **a) Principales Políticas de control interno.**

Se encuentra en proceso de análisis de políticas y procedimientos de control interno para el cumplimiento de actividades con el ejercicio del presupuesto optimizando los recursos.

#### **b) Medidas de desempeño financiero, metas y alcance.**

Se vigila el uso de recurso estatal otorgado para cumplimiento de las metas, realizando la recalendarización de las mismas, por la asignación del encuadre presupuestal en el mes de marzo, por lo que se ha efectuado un análisis y modificación dentro de la planeación de las metas y se efectuarán adecuaciones a las mismas en el periodo del cuarto trimestre 2025 para su cumplimiento.



### **Información por Segmentos**

No se considera la información generada por segmentos por la dimensión de los centros universitarios comunales.

### **Eventos Posteriores al Cierre**

La Universidad no tiene hechos ocurridos que afecten los estados financieros, en el periodo posterior al que informa, que proporcionen mayor evidencia sobre eventos que le afectan económicamente y que no se conocen a la fecha de cierre.

### **Partes Relacionadas**

La Universidad declara que no existen partes relacionadas que signifiquen influencia en la toma de decisiones en ningún área de la entidad.

### **Responsabilidad sobre la Presentación Razonable de la Información Contable**

Estos estados Financieros fueron expresados y autorizados para su emisión el día 11 de noviembre de 2025, por el Mtro. Rigoberto Vásquez García, en carácter de Rector de esta Institución.





## **NOTAS DE DESGLOSE**

### **Notas al Estado de Actividades**

Se remite informe relacionado con la Información Financiera de la Universidad Autónoma Comunal de Oaxaca, del 1 de enero al 31 de octubre de 2025.

### **Ingresos y Otros Beneficios**

La Universidad Autónoma Comunal de Oaxaca, informa que, del 1 de enero al 31 de octubre de 2025, se percibieron ingresos por concepto de: transferencia de recurso presupuestal estatal por un monto de \$23,807,923.

### **Gastos y Otras Pérdidas**

La Universidad Autónoma Comunal de Oaxaca, informa que, del 1 de enero al 31 de octubre de 2025, se realizaron pagos por concepto de sueldos y salarios, del personal de la UACO, por un monto total de \$ 14,243,610.

## **NOTAS AL ESTADO DE SITUACIÓN FINANCIERA**

El Estado de Situación Financiera muestra la posición financiera de la Universidad Autónoma Comunal de Oaxaca y tiene como propósito revelar información relativa a los recursos, derechos y obligaciones, que se clasifican en rubros de acuerdo a su disponibilidad de liquidez a igual que sus obligaciones, con relación a su exigibilidad.

### **Activo**

#### **Efectivo y Equivalentes**

La Universidad Autónoma Comunal de Oaxaca, informa que, al 31 de octubre de 2025, presenta un saldo en las cuentas bancarias, por un monto total de \$9,571,803.



Bancos Moneda Nacional	Monto
Cta. 002610702066921796 – Servicios Personales 2025	1,076
Cta.002610702076088726 - Gastos de Operación Federal 2025	5,084,680
CTA 002610702126756856 - FAM UACO 2025	4,486,047
<b>Total</b>	<b>9,571,803</b>

### Derechos a recibir Efectivo y Equivalentes y Bienes o Servicios

La Universidad Autónoma Comunal de Oaxaca, informa que, 1 de enero al 31 de octubre de 2025, existen contribuciones de las cuales se encuentran pendiente el derecho a cobro y/o retribución, por un monto de \$ 104,995, como se muestra a continuación:

Concepto	Monto	Plazo
Impuestos sobre sueldos y salarios	70,795	30 días
IMSS	10,947	30 días
IMSS cesantía y vejez	23,253	30 días
<b>Total</b>	<b>104,995</b>	

### Inventarios

La Universidad Autónoma Comunal de Oaxaca, informa que, del 1 de enero al 31 de octubre de 2025, no realizo procesos de transformación o fabricación.

### Almacenes

La Universidad Autónoma Comunal de Oaxaca, informa que, del 1 de enero al 31 de octubre de 2025, no requirió contar con almacén para el objeto de la misma.

### Inversiones Financieras

La Universidad Autónoma Comunal de Oaxaca, informa que, del 1 de enero al 31 de octubre de 2025, no realizaron inversiones financieras.





### Bienes Muebles, Inmuebles e Intangibles

En referencia a bienes muebles, Inmuebles e intangibles, se presentan los bienes por un importe de \$ 4,906,106

CONCEPTO	Octubre 2025
<b>Bienes Inmuebles, Infraestructura y Construcciones En Proceso</b>	<b>83,250</b>
Otros Bienes Inmuebles	83,250
<b>Bienes Muebles</b>	<b>4,822,856</b>
Muebles de Oficina y Estantería	394,141
Equipo de Cómputo y de Tecnologías de la Información	1,300,301
Equipos y Aparatos Audiovisuales	613,326
Cámaras Fotográficas y De Video	342,643
Otro Mobiliario Y Equipo Educativo Y Recreativo	647,978
Equipo Médico y de Laboratorio	16,964
Vehículos y Equipo Terrestre	658,400
Maquinaria y Equipo Agropecuario	89,815
Sistemas de Aire Acondicionado, Calefacción y de Refrigeración Industrial y Comercial	11,897
Equipo de comunicación y Telecomunicación	2,801
Equipos de Generación Eléctrica, Aparatos y Accesorios Eléctricos	225,970
Herramientas y Máquinas-Herramienta	68,561
Otros Equipos	383,939
Árboles y Plantas	405
Software	51,789
Licencias informáticas e intelectuales	13,926
<b>Total</b>	<b>4,906,106</b>

La integración de la **Depreciación, deterioro y amortización acumulada de Bienes Muebles**, no se realizaron en este mes.

### Estimaciones y Deterioros

La entidad informa que no existen cuentas incobrables y que derivado del cambio de naturaleza jurídica de la entidad se encuentra en proceso de valoración de inventarios para la integración de los mismos dentro de la nueva unidad responsable, y una vez concluido el proceso de tendrá la información sobre el estado actual de los activos para su depreciación correspondiente.



### Otros Activos

La universidad informa que no cuenta con activos distintos a los ingresos proporcionados por el estado, así como que por el periodo del 1 de enero al 31 de octubre del ejercicio 2025, no ha obtenido ingresos propios derivados de la matrícula escolar.

### Pasivo

#### Cuentas y Documentos por pagar

Al 31 de octubre de 2025, se tienen cuentas por pagar, por un monto de \$127,477, deuda generada por retenciones de cuotas obrero patronales derivadas de relación laboral y que serán cubiertas a corto plazo. Lo anterior derivado del trámite ante la Dirección de Recursos Humanos de la Secretaría de Administración.

CONCEPTO	MONTO	PLAZO
Retenciones de impuestos por Pagar a CP	76,800	60 días
Retenciones del Sistema de Seguridad Social por Pagar a CP	34,200	60 días
Otras Cuentas por Pagar A CP	16,477	60 días
<b>Total</b>	<b>127,477</b>	

#### Fondos y Bienes de Terceros en Garantía y/o Administración

Se informa que la Universidad no cuenta con bienes de terceros en garantía y/o administración.

#### Pasivos Diferidos

Se informa que la Universidad no cuenta con Pasivos Diferidos.

#### Provisiones

Se informa que la Universidad no cuenta con Provisiones.

#### Otros Pasivos

Se informa que la Universidad no cuenta con Otros Pasivos





### NOTAS AL ESTADO DE VARIACIÓN EN LA HACIENDA PÚBLICA

Se informa que el patrimonio de la Universidad, se integra como sigue:

Concepto	Octubre 2025
Hacienda Pública/Patrimonio Generado de Ejercicios Anteriores	3,750,558
Hacienda Pública/Patrimonio Generado del Ejercicio	9,564,314
<b>TOTAL</b>	<b>13,314,872</b>

### NOTAS AL ESTADO DE FLUJOS DE EFECTIVO

Se refleja el origen y aplicación de los recursos en flujo de efectivo por las actividades de; Operación, Inversión y Financiamiento, las cuales se representan en Efectivo y Equivalentes.

El análisis de los saldos inicial y final que figuran en la última parte del Estado de Flujo de Efectivo en la cuenta de efectivo y equivalentes determinado, por actividad de operación, inversión y financiamientos se presenta a continuación:

Efectivo y Equivalentes		
Concepto	Octubre 2025	Diciembre 2024
Efectivo	0	0
Bancos/Tesorería	0	0
Bancos/Dependencias y Otros	9,571,803	158,646
Inversiones Temporales (Hasta 3 meses)	0	0
Fondos con Afectación Específica	0	0
Depósitos de Fondos de Terceros en Garantía y/o Administración	0	0
Otros Efectivos y Equivalentes	0	0
<b>Total</b>	<b>9,571,803</b>	<b>158,646</b>



No se han realizado adquisiciones del 1 de enero al 31 de octubre de 2025.

<b>Adquisiciones de Actividades de Inversión efectivamente Pagadas</b>		
<b>Concepto</b>	<b>Octubre 2025</b>	<b>Diciembre 2024</b>
<b>Bienes Inmuebles, Infraestructura y Construcciones en Proceso</b>	<b>0</b>	<b>0</b>
Terrenos	0	0
Viviendas	0	0
Edificios no Habitacionales	0	0
Infraestructura	0	0
Construcciones en Proceso en Bienes de Dominio Público	0	0
Construcciones en Proceso en Bienes Propios	0	0
Otros Bienes Inmuebles	0	0
<b>Bienes Muebles</b>	<b>0</b>	<b>0</b>
Mobiliario y Equipo de Administración	0	0
Mobiliario y Equipo Educativo y Recreativo	0	0
Equipo e Instrumental Médico y de Laboratorio	0	0
Vehículos y Equipo de Transporte	0	0
Equipo de Defensa y Seguridad	0	0
Maquinaria, Otros Equipos y Herramientas	0	0
Colecciones, Obras de Arte y Objetos Valiosos	0	0
Activos Biológicos	0	0
<b>Otras Inversiones</b>	<b>0</b>	<b>0</b>
<b>Total</b>	<b>0</b>	<b>0</b>

### Conciliación de los Flujos de Efectivo Neto.

<b>Concepto</b>	<b>Octubre 2025</b>	<b>Diciembre 2024</b>
Resultados del Ejercicio Ahorro/Desahorro	9,564,314	0
<b>Movimientos de partidas (o rubros) que no afectan al efectivo</b>	<b>0</b>	<b>0</b>
Depreciación	0	0
Amortización	0	0
Incrementos en las provisiones	0	0
Incremento en inversiones producido por revaluación	0	0
Ganancia/pérdida en venta de bienes muebles, inmuebles e intangibles	0	0
Incremento en cuentas por cobrar	0	0
<b>Flujos de Efectivo Netos de las Actividades de Operación</b>	<b>9,413,157</b>	<b>0</b>





**CONCILIACIÓN ENTRE LOS INGRESOS PRESUPUESTARIOS Y CONTABLES, ASÍ COMO  
ENTRE LOS EGRESOS PRESUPUESTARIOS Y LOS GASTOS CONTABLES**

<b>UNIVERSIDAD AUTÓNOMA COMUNAL DE OAXACA</b> <b>Conciliación entre los Ingresos Presupuestarios y Contables</b> <b>Del 01 de enero al 31 de Octubre de 2025</b> <b>(Cifras en pesos)</b>	
<b>Concepto</b>	<b>Octubre 2025</b>
<b>1. Total de Ingresos Presupuestarios</b>	<b>23,807,923</b>
<b>2. Más Ingresos Contables No Presupuestarios</b>	<b>0</b>
2.1 Ingresos Financieros	0
2.2 Incremento por Variación de Inventarios	0
2.3 Disminución del Exceso de Estimaciones por Pérdida o Deterioro u Obsolescencia	0
2.4 Disminución del Exceso de Provisiones	0
2.5 Otros Ingresos y Beneficios Varios	0
2.6 Otros Ingresos Contables No Presupuestarios	0
<b>3. Menos Ingresos Presupuestarios No Contables</b>	<b>0</b>
3.1 Aprovechamientos Patrimoniales	0
3.2 Ingresos Derivados de Financiamientos	0
3.3 Otros Ingresos Presupuestarios No Contables	0
<b>4. Total de Ingresos Contables</b>	<b>23,807,923</b>



<b>UNIVERSIDAD AUTÓNOMA COMUNAL DE OAXACA</b> <b>Conciliación entre los Egresos Presupuestarios y los Gastos Contables</b> <b>Del 01 de enero al 31 de Octubre de 2025</b> <b>(Cifras en pesos)</b>	
<b>Concepto</b>	<b>Octubre 2025</b>
<b>1. Total de Egresos Presupuestarios</b>	<b>14,243,610</b>
<b>2. Menos Egresos Presupuestarios No Contables</b>	<b>0</b>
2.1 Materias Primas y Materiales de Producción y Comercialización	0
2.2 Materiales y Suministros	0
2.3 Mobiliario y Equipo de Administración	0
2.4 Mobiliario y Equipo Educativo y Recreativo	0
2.5 Equipo e Instrumental Médico y de Laboratorio	0
2.6 Vehículos y Equipo de Transporte	0
2.7 Equipo de Defensa y Seguridad	0
2.8 Maquinaria, Otros Equipos y Herramientas	0
2.9 Activos Biológicos	0
2.10 Bienes Inmuebles	0
2.11 Activos Intangibles	0
2.12 Obra Pública en Bienes de Dominio Público	0
2.13 Obra Pública en Bienes Propios	0
2.14 Acciones y Participaciones de Capital	0
2.15 Compra de Títulos y Valores	0
2.16 Concesión de Préstamos	0
2.17 Inversiones en Fideicomisos, Mandatos y Otros Análogos	0
2.18 Provisiones para Contingencias y Otras Erogaciones Especiales	0
2.19 Amortización de la Deuda Pública	0
2.20 Adeudos de Ejercicios Fiscales Anteriores (ADEFAS)	0
2.21 Otros Egresos Presupuestarios No Contables	0
<b>3. Más Gastos Contables No Presupuestarios</b>	
3.1 Estimaciones, Depreciaciones, Deterioros, Obsolescencia y Amortizaciones	0
3.2 Provisiones	0
3.3 Disminución de Inventarios	0
3.4 Otros Gastos	0
3.5 Inversión Pública no Capitalizable	0
3.6 Materiales y Suministros (consumos)	0
3.7 Otros Gastos Contables No Presupuestarios	0
<b>4. Total de Gastos Contables</b>	<b>14,243,610</b>





## NOTAS DE MEMORIA (CUENTAS DE ORDEN)

### Cuentas de Orden Contables:

La entidad informa que no se cuenta con instrumentos en custodia o de crédito en garantía, ni con construcciones en proceso.

No se cuenta con información en lo referente a cuentas de orden.

No se cuenta con contratos por construcción por lo que no se cuenta con cuentas de orden.

No se ha hecho uso de cuentas de orden contables, por lo que no se presenta información.

### Cuentas de Orden Presupuestario

Cuentas de ingresos  
Cuentas de egresos

En las cuentas de orden presupuestarias, se informa que no le es aplicable a la Universidad Autónoma Comunal de Oaxaca.

Cuentas de Orden Presupuestarias de Ingresos	
Concepto	Octubre 2025
Ley de Ingresos Estimada	0
Ley de Ingresos por Ejecutar	0
Modificaciones a la Ley de Ingresos Estimada	0
Ley de Ingresos Devengada	0
Ley de Ingresos Recaudada	0



Cuentas de Orden Presupuestarias de Egresos	
Concepto	Octubre 2025
Presupuesto de Egresos Aprobado	18,156,260
Presupuesto de Egresos por Ejercer	13,539,843
Modificaciones al Presupuesto de Egresos Aprobado	9,627,193
Presupuesto de Egresos Comprometido	14,243,610
Presupuesto de Egresos Devengado	14,243,610
Presupuesto de Egresos Ejercido	14,243,610
Presupuesto de Egresos Pagado	14,243,610

**Bajo protesta de decir verdad declaramos que los estados financieros y sus notas, son razonablemente correctos y son responsabilidad del emisor.**

**BEATRIZ GONZALEZ PEDRO**

**COORDINADORA  
ADMINISTRATIVA**

**RIGOBERTO VASQUEZ GARCIA**

**RECTOR**



UNIVERSIDAD AUTÓNOMA  
COMUNAL DE OAXACA  
DECRETO NÚM. 1802



Gobierno del Estado de Oaxaca  
UR: 570 - UNIVERSIDAD AUTÓNOMA COMUNAL DE OAXACA  
Estado Analítico del Activo  
Del 1º al 31 de octubre de 2025  
(Cifras en Pesos)



DESCRIPCIÓN	SALDO INICIAL	CARGOS DEL PERIODO	ABONOS DEL PERIODO	SALDO FINAL	VARIACIÓN DEL PERIODO
ACTIVO	9,150,503	5,315,351	1,023,505	13,442,349	4,291,846
ACTIVO CIRCULANTE	5,398,608	5,315,351	1,023,505	9,690,454	4,291,846
EFFECTIVO Y EQUIVALENTES	5,246,719	5,224,121	899,037	9,571,803	4,325,084
DERECHOS A RECIBIR EFECTIVO O EQUIVALENTES	151,889	91,230	124,468	118,651	-33,238
DERECHOS A RECIBIR BIENES O SERVICIOS	0	0	0	0	0
INVENTARIOS	0	0	0	0	0
ALMACENES	0	0	0	0	0
ESTIMACIÓN POR PÉRDIDA O DETERIORO DE ACTIVOS CIRCULANTES	0	0	0	0	0
OTROS ACTIVOS CIRCULANTES	0	0	0	0	0
ACTIVO NO CIRCULANTE	3,751,895	0	0	3,751,895	0
INVERSIONES FINANCIERAS A LARGO PLAZO	0	0	0	0	0
DERECHOS A RECIBIR EFECTIVO O EQUIVALENTES A LARGO PLAZO	0	0	0	0	0
BIENES INMUEBLES, INFRAESTRUCTURA Y CONSTRUCCIONES EN PROCESO	83,250	0	0	83,250	0
BIENES MUEBLES	4,757,141	0	0	4,757,141	0
ACTIVOS INTANGIBLES	65,715	0	0	65,715	0
DEPRECIACIÓN, DETERIORO Y AMORTIZACIÓN ACUMULADA DE BIENES	-1,154,211	0	0	-1,154,211	0
ACTIVOS DIFERIDOS	0	0	0	0	0
ESTIMACIÓN POR PÉRDIDA O DETERIORO DE ACTIVOS NO CIRCULANTES	0	0	0	0	0
OTROS ACTIVOS NO CIRCULANTES	0	0	0	0	0

Bajo protesta de decir verdad declaramos que los Estados Financieros y sus notas, son razonablemente correctos y son responsabilidad del emisor.

COORDINADOR ADMINISTRATIVO

MTRA. BEATRIZ GONZALEZ PEDRO



UNIVERSIDAD AUTÓNOMA  
COMUNAL DE OAXACA  
DECRETO NÚM. 1802

RECTOR

MTRO. RIGOBERTO VASQUEZ GARCIA

Gobierno del Estado de Oaxaca  
UR: 570 - UNIVERSIDAD AUTÓNOMA COMUNAL DE OAXACA  
Estado Analítico del Activo  
Del 1º de enero al 31 de octubre de 2025  
(Cifras en Pesos)



DESCRIPCIÓN	SALDO INICIAL	CARGOS DEL PERIODO	ABONOS DEL PERIODO	SALDO FINAL	VARIACIÓN DEL PERIODO
ACTIVO	4,514,525	25,170,724	16,242,900	13,442,349	8,927,824
ACTIVO CIRCULANTE	762,630	25,170,724	16,242,900	9,690,454	8,927,824
EFFECTIVO Y EQUIVALENTES	158,646	23,731,079	14,317,922	9,571,803	9,413,157
DERECHOS A RECIBIR EFFECTIVO O EQUIVALENTES	603,984	1,439,645	1,924,978	118,651	-485,333
DERECHOS A RECIBIR BIENES O SERVICIOS	0	0	0	0	0
INVENTARIOS	0	0	0	0	0
ALMACENES	0	0	0	0	0
ESTIMACIÓN POR PÉRDIDA O DETERIORO DE ACTIVOS CIRCULANTES	0	0	0	0	0
OTROS ACTIVOS CIRCULANTES	0	0	0	0	0
ACTIVO NO CIRCULANTE	3,751,895	0	0	3,751,895	0
INVERSIONES FINANCIERAS A LARGO PLAZO	0	0	0	0	0
DERECHOS A RECIBIR EFFECTIVO O EQUIVALENTES A LARGO PLAZO	0	0	0	0	0
BIENES INMUEBLES, INFRAESTRUCTURA Y CONSTRUCCIONES EN PROCESO	83,250	0	0	83,250	0
BIENES MUEBLES	4,757,141	0	0	4,757,141	0
ACTIVOS INTANGIBLES	65,715	0	0	65,715	0
DEPRECIACIÓN, DETERIORO Y AMORTIZACIÓN ACUMULADA DE BIENES	-1,154,211	0	0	-1,154,211	0
ACTIVOS DIFERIDOS	0	0	0	0	0
ESTIMACIÓN POR PÉRDIDA O DETERIORO DE ACTIVOS NO CIRCULANTES	0	0	0	0	0
OTROS ACTIVOS NO CIRCULANTES	0	0	0	0	0

Bajo protesta de decir verdad declaramos que los Estados Financieros y sus notas, son razonablemente correctos y son responsabilidad del emisor.

COORDINADOR ADMINISTRATIVO

  
MTRA. BEATRIZ GONZALEZ PEDRO



UNIVERSIDAD AUTÓNOMA  
COMUNAL DE OAXACA  
DECRETO NÚM. 1802

RECTOR

  
MTRO. RIGOBERTO VASQUEZ GARCIA



Gobierno del Estado de Oaxaca  
UR: 570 - UNIVERSIDAD AUTÓNOMA COMUNAL DE OAXACA  
Estado Analítico de la Deuda y Otros Pasivos  
Del 1º al 31 de octubre de 2025  
(Cifras en Pesos)



Denominación de las Deudas	Moneda de Contratación	Institución o País Acreedor	Saldo Inicial del Periodo	Saldo Final del Periodo
<b>DEUDA PÚBLICA</b>				
<b>Corto Plazo</b>				
<b>Deuda Interna</b>				
Instituciones de Crédito	PESOS	MEXICO	0.00	0.00
Titulos y Valores	PESOS	MEXICO	0.00	0.00
Arrendamientos Financieros	PESOS	MEXICO	0.00	0.00
<b>Deuda Externa</b>				
Organismos Financieros Internacionales	PESOS	MEXICO	0.00	0.00
Deuda Bilateral	PESOS	MEXICO	0.00	0.00
Titulos y Valores	PESOS	MEXICO	0.00	0.00
Arrendamientos Financieros	PESOS	MEXICO	0.00	0.00
<b>Subtotal de Deuda Pública a Corto Plazo</b>	<b>PESOS</b>	<b>MEXICO</b>	<b>0.00</b>	<b>0.00</b>
<b>Largo Plazo</b>				
<b>Deuda Interna</b>				
Instituciones de Crédito	PESOS	MEXICO	0.00	0.00
Titulos y Valores	PESOS	MEXICO	0.00	0.00
Arrendamientos Financieros	PESOS	MEXICO	0.00	0.00
<b>Deuda Externa</b>				
Organismos Financieros Internacionales	PESOS	MEXICO	0.00	0.00
Deuda Bilateral	PESOS	MEXICO	0.00	0.00
Titulos y Valores	PESOS	MEXICO	0.00	0.00
Arrendamientos Financieros	PESOS	MEXICO	0.00	0.00
<b>Subtotal de Deuda Pública a Largo Plazo</b>	<b>PESOS</b>	<b>MEXICO</b>	<b>0.00</b>	<b>0.00</b>
<b>Total de Otros Pasivos</b>			<b>149,908.91</b>	<b>127,477.28</b>
<b>Total de Deuda Pública y Otros Pasivos</b>			<b>149,908.91</b>	<b>127,477.28</b>

Bajo protesta de decir verdad declaramos que los Estados Financieros y sus notas, son razonablemente correctos y son responsabilidad del emisor.

COORDINADOR ADMINISTRATIVO

MTRA. BEATRIZ GONZALEZ PEDRO



UNIVERSIDAD AUTÓNOMA  
COMUNAL DE OAXACA  
DECRETO NÚM. 1802

RECTOR

MTRO. RIGOBERTO VÁSQUEZ GARCÍA

Gobierno del Estado de Oaxaca  
UR: 570 - UNIVERSIDAD AUTÓNOMA COMUNAL DE OAXACA  
Estado Analítico de la Deuda y Otros Pasivos  
Del 1° de enero al 31 de octubre de 2025  
(Cifras en Pesos)



Denominación de las Deudas	Moneda de Contratación	Institución o País Acreedor	Saldo Inicial del Periodo	Saldo Final del Periodo
<b>DEUDA PÚBLICA</b>				
<b>Corto Plazo</b>				
<b>Deuda Interna</b>				
Instituciones de Crédito	PESOS	MEXICO	0.00	0.00
Titulos y Valores	PESOS	MEXICO	0.00	0.00
Arrendamientos Financieros	PESOS	MEXICO	0.00	0.00
<b>Deuda Externa</b>				
Organismos Financieros Internacionales	PESOS	MEXICO	0.00	0.00
Deuda Bilateral	PESOS	MEXICO	0.00	0.00
Titulos y Valores	PESOS	MEXICO	0.00	0.00
Arrendamientos Financieros	PESOS	MEXICO	0.00	0.00
<b>Subtotal de Deuda Pública a Corto Plazo</b>	<b>PESOS</b>	<b>MEXICO</b>	<b>0.00</b>	<b>0.00</b>
<b>Largo Plazo</b>				
<b>Deuda Interna</b>				
Instituciones de Crédito	PESOS	MEXICO	0.00	0.00
Titulos y Valores	PESOS	MEXICO	0.00	0.00
Arrendamientos Financieros	PESOS	MEXICO	0.00	0.00
<b>Deuda Externa</b>				
Organismos Financieros Internacionales	PESOS	MEXICO	0.00	0.00
Deuda Bilateral	PESOS	MEXICO	0.00	0.00
Titulos y Valores	PESOS	MEXICO	0.00	0.00
Arrendamientos Financieros	PESOS	MEXICO	0.00	0.00
<b>Subtotal de Deuda Pública a Largo Plazo</b>	<b>PESOS</b>	<b>MEXICO</b>	<b>0.00</b>	<b>0.00</b>
<b>Total de Otros Pasivos</b>			<b>762,629.89</b>	<b>127,477.28</b>
<b>Total de Deuda Pública y Otros Pasivos</b>			<b>762,629.89</b>	<b>127,477.28</b>

Bajo protesta de decir verdad declaramos que los Estados Financieros y sus notas, son razonablemente correctos y son responsabilidad del emisor.

COORDINADOR ADMINISTRATIVO

  
MTRA. BEATRIZ GONZALEZ PEDRO



UNIVERSIDAD AUTÓNOMA  
COMUNAL DE OAXACA  
DECRETO NÚM. 1802

RECTOR

  
MTRO. RIGOBERTO VASQUEZ GARCIA



GOBIERNO DEL ESTADO DE OAXACA  
CONTABILIDAD GUBERNAMENTAL 2025  
UR: 570 - UNIVERSIDAD AUTÓNOMA COMUNAL DE OAXACA  
UE: 001 - UNIVERSIDAD AUTÓNOMA COMUNAL DE OAXACA  
BALANZA DE COMPROBACIÓN DEL PERIODO DE ENERO-OCTUBRE DE 2025.



CUESTA	DESCRIPCION	SALDOS INICIALES		MOVIMIENTOS		SALDOS FINAL		NAT
		DEBE	HABER	DEBE	HABER	DEBE	HABER	
1	ACTIVO	5,668,735.77	1,154,210.92	25,170,723.92	16,242,899.89	14,596,559.80	1,154,210.92	D
1.1.1.3.1	BANCOS MONEDA NACIONAL	158,645.89	-	23,731,079.04	14,317,921.59	9,571,803.34	-	D
1.1.2.3.9	OTROS DEUDORES DIVERSOS POR COBRAR A CP	603,984.00	-	1,439,644.88	1,924,978.30	118,650.58	-	D
1.2.3.9.0	OTROS BIENES INMUEBLES	83,250.00	-	-	-	83,250.00	-	D
1.2.4.1.1	MUEBLES DE OFICINA Y ESTANTERIA	394,141.32	-	-	-	394,141.32	-	D
1.2.4.1.3	EQUIPO DE CÓMPUTO Y DE TECNOLOGÍAS DE LA INFORMACIÓN	1,300,301.18	-	-	-	1,300,301.18	-	D
1.2.4.2.1	EQUIPOS Y APARATOS AUDIOVISUALES	613,326.07	-	-	-	613,326.07	-	D
1.2.4.2.3	CÁMARAS FOTOGRÁFICAS Y DE VIDEO	342,642.88	-	-	-	342,642.88	-	D
1.2.4.2.9	OTRO MOBILIARIO Y EQUIPO EDUCACIONAL Y RECREATIVO	647,977.97	-	-	-	647,977.97	-	D
1.2.4.3.1	EQUIPO MÉDICO Y DE LABORATORIO	16,963.99	-	-	-	16,963.99	-	D
1.2.4.4.1	VEHÍCULOS Y EQUIPO TERRESTRE	658,400.00	-	-	-	658,400.00	-	D
1.2.4.6.1	MAQUINARIA Y EQUIPO AGROPECUARIO	89,814.57	-	-	-	89,814.57	-	D
1.2.4.6.4	SISTEMAS DE AIRE ACONDICIONADO, CALEFACCIÓN Y DE REFRIGERACIÓN INDUSTRIAL Y COMERCIAL	11,896.86	-	-	-	11,896.86	-	D
1.2.4.6.5	EQUIPO DE COMUNICACIÓN Y TELECOMUNICACIÓN	2,801.27	-	-	-	2,801.27	-	D
1.2.4.6.6	EQUIPOS DE GENERACIÓN ELÉCTRICA, APARATOS Y ACCESORIOS ELÉCTRICOS	225,969.80	-	-	-	225,969.80	-	D
1.2.4.6.7	HERRAMIENTAS Y MÁQUINAS-HERRAMIENTA	68,560.63	-	-	-	68,560.63	-	D
1.2.4.6.9	OTROS EQUIPOS	383,939.06	-	-	-	383,939.06	-	D
1.2.4.8.8	ÁRBOLES Y PLANTAS	405.00	-	-	-	405.00	-	D
1.2.5.1.0	SOFTWARE	51,789.28	-	-	-	51,789.28	-	D
1.2.5.4.1	LICENCIAS INFORMÁTICAS E INTELECTUALES	13,926.00	-	-	-	13,926.00	-	D
1.2.6.3.1	DEPRECIACIÓN ACUMULADA DE MOBILIARIO Y EQUIPO DE ADMINISTRACIÓN	-	473,485.06	-	-	-	473,485.06	H
1.2.6.3.2	DEPRECIACIÓN ACUMULADA DE MOBILIARIO Y EQUIPO EDUCACIONAL Y RECREATIVO	-	457,251.93	-	-	-	457,251.93	H
1.2.6.3.3	DEPRECIACIÓN ACUMULADA DE EQUIPO E INSTRUMENTAL MÉDICO Y DE LABORATORIO	-	4,496.80	-	-	-	4,496.80	H
1.2.6.3.4	DEPRECIACIÓN ACUMULADA DE EQUIPO DE TRANSPORTE	-	131,680.00	-	-	-	131,680.00	H





CUESTA	DESCRIPCION	SALDOS INICIALES		MOVIMIENTOS		SALDOS FINAL		NAT
		DEBE	HABER	DEBE	HABER	DEBE	HABER	
1.2.6.3.6	DEPRECIACIÓN ACUMULADA DE MAQUINARIA, OTRO EQUIPO Y HERRAMIENTAS	-	87,216.13	-	-	-	87,216.13	H
1.2.6.4.8	DETERIORO ACUMULADO DE ÁRBOLES Y PLANTAS	-	81.00	-	-	-	81.00	H
2	PASIVO	-	762,629.89	18,193,735.64	17,558,583.03	-	127,477.28	H
2.1.1.5.1	TRANSFERENCIAS INTERNAS Y ASIGNACIONES AL SECTOR PÚBLICO	-	417,600.00	16,581,175.14	16,163,575.14	-	-	H
2.1.1.7.1	RETENCIONES DE IMPUESTOS POR PAGAR A CP	-	293,614.00	1,259,455.00	1,042,641.16	-	76,800.16	H
2.1.1.7.2	RETENCIONES DEL SISTEMA DE SEGURIDAD SOCIAL POR PAGAR A CP	-	46,632.00	317,658.76	305,226.80	-	34,200.04	H
2.1.1.7.9	OTRAS RETENCIONES Y CONTRIBUCIONES POR PAGAR A CP	-	3,600.00	34,157.89	30,557.89	-	-	H
2.1.1.9.9	OTRAS CUENTAS POR PAGAR A CP	-	1,183.89	1,288.85	16,582.04	-	16,477.08	H
3	HACIENDA PÚBLICA/PATRIMONIO	-	3,751,894.96	259,335.31	257,998.39	-	3,750,558.04	H
3.2.1.0.0	RESULTADOS DEL EJERCICIO (AHORRO/ DESAHORRO)	-	-20,411.20	259,335.31	279,746.51	-	-	H
3.2.2.0.0	RESULTADOS DE EJERCICIOS ANTERIORES	-	3,772,306.16	-	-21,748.12	-	3,750,558.04	H
4	INGRESOS Y OTROS BENEFICIOS	-	-	-	23,807,923.39	-	23,807,923.39	H
4.2.2.1.0	TRANSFERENCIAS Y ASIGNACIONES	-	-	-	23,807,923.39	-	23,807,923.39	H
5	GASTOS Y OTRAS PÉRDIDAS	-	-	14,243,609.83	-	14,243,609.83	-	D
5.2.1.1.0	ASIGNACIONES AL SECTOR PÚBLICO	-	-	14,243,609.83	-	14,243,609.83	-	D
8	CUENTAS DE ORDEN PRESUPUESTARIAS	-	-	89,248,338.79	89,248,338.79	27,783,452.97	27,783,452.97	H
8.2.1.0.0	PRESUPUESTO DE EGRESOS APROBADO	-	-	-	18,156,260.18	-	18,156,260.18	H
8.2.2.0.0	PRESUPUESTO DE EGRESOS POR EJERCER	-	-	30,028,676.22	16,488,833.08	13,539,843.14	-	D
8.2.3.0.0	PRESUPUESTO MODIFICADO	-	-	2,245,223.25	11,872,416.04	-	9,627,192.79	H
8.2.4.0.0	PRESUPUESTO DE EGRESOS COMPROMETIDO	-	-	14,243,609.83	14,243,609.83	-	-	D
8.2.5.0.0	PRESUPUESTO DE EGRESOS DEVENGADO	-	-	14,243,609.83	14,243,609.83	-	-	D
8.2.6.0.0	PRESUPUESTO DE EGRESOS EJERCIDO	-	-	14,243,609.83	14,243,609.83	-	-	D
8.2.7.0.0	PRESUPUESTO DE EGRESOS PAGADO	-	-	14,243,609.83	-	14,243,609.83	-	D
	TOTAL	5,668,735.77	5,668,735.77	147,115,743.49	147,115,743.49	56,623,622.60	56,623,622.60	





**OAXACA**  
GOBIERNO DEL ESTADO

GOBIERNO DEL ESTADO DE OAXACA  
SECRETARIA DE FINANZAS  
DIRECCION DE CONTABILIDAD GUBERNAMENTAL  
CONCILIACIÓN BANCARIA



DEPENDENCIA UNIVERSIDAD AUTÓNOMA COMUNAL DE OAXACA

BANCO: BANAMEX, S.A.

CUENTA: 702066921796(SERVICIOS PERSONALES 2025

AL: 31/10/2025

CONCEPTOS	MOVIMIENTOS EN:				
	LIBROS			BANCOS	
	DEBE	HABER		DEBE	HABER
SALDO AL: 31 de octubre de 2025	1,076.29				1,076.29
CARGOS NO CORRESPONDIDOS POR EL BANCO					0.00
CREDITOS NO CORRESPONDIDOS POR EL BANCO	0.00				
CARGOS DEL BANCO NO CORRESPONDIDOS	0.00	0.00			
CREDITOS DEL BANCO NO CORRESPONDIDOS	0.00				
SUMAS	1,076.29	0.00		0.00	1,076.29
SALDOS CONCILIADOS		1,076.29		1,076.29	
SUMAS IGUALES	1,076.29	1,076.29		1,076.29	1,076.29

ELABORÓ

MTRA. BEATRIZ GONZALEZ PEDRO  
COORDINADORA ADMINISTRATIVA

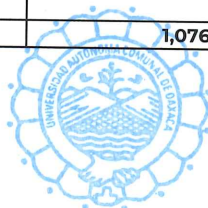

UNIVERSIDAD AUTÓNOMA  
COMUNAL DE OAXACA  
DECRETO NÚM. 1802

AUTORIZÓ

MTRO. RIGOBERTO VÁSQUEZ GARCÍA  
RECTOR

Suc. 549 C.F. ANTEQUERA, OAXAC  
CALZADA PORFIRIO DIAZ 231  
REFORMA M

0001047

**UNIVERSIDAD AUTONOMA COMUNAL DE OAXACA**  
C SEGUNDA PRIV DE 5 DE FEB 73 INT SN  
MODELO CHM  
68100 OAXACA DE JUAREZ, OAXACA C.R.68005

CUENTA PRODUCTIVA MONEDA NACIONAL	
GAT Nominal antes de impuestos	No Aplica
GAT Real antes de impuestos	No Aplica
Interés Aplicable o Rendimientos	\$12.27
Comisiones efectivamente cobradas	\$0.00
La GAT real es el rendimiento que obtendría después de descontar la inflación estimada	

La fecha de corte es la indicada después de la leyenda "ESTADO DE CUENTA AL".  
Salvo que expresamente se determine otra moneda, todas las cifras contenidas en el estado de cuenta se encuentran denominadas en Pesos Moneda Nacional.

Su estado de cuenta contiene información de los siguientes productos y servicios:

### RESUMEN GENERAL

PRODUCTO/SERVICIO	CONTRATO	SALDO ANTERIOR	SALDO AL 31/OCT/2025
Cuenta Productiva Moneda Nacional	10112713610	\$1,064.02	\$1,076.29
CLABE Interbancaria	002610702066921796		

### CUENTA PRODUCTIVA MONEDA NACIONAL

#### RESUMEN DEL: 01/OCT/2025 AL 31/OCT/2025

CONTRATO 10112713610  
Saldo Anterior \$1,064.02  
( + ) 11 Depósitos \$842,251.31  
( - ) 17 Retiros \$842,239.04  
SALDO AL 31 DE OCTUBRE DE 2025 \$1,076.29

Saldo Promedio \$39,186.19  
Días Transcurridos 31  
Tasa Bruta 0.36%  
(Expresada en términos anuales)  
Tasa Neta 0.36%  
(Expresada en términos anuales)  
Impuesto Retenido \$0.00  
Intereses Pagados \$12.27  
Interes Bruto Pagado \$12.27  
Cheques Girados 0  
Cheques Exentos 0

#### RESUMEN POR MEDIOS DE ACCESO

Cheques 7020 6692179

RETIROS	DEPOSITOS
\$842,239.04	\$842,251.31

### DETALLE DE OPERACIONES

FECHA	CONCEPTO	RETIROS	DEPOSITOS	SALDO
	SALDO ANTERIOR			1,064.02
15 OCT	PAGO RECIBIDO DE GOBIERNO DEL ESTADO DE OAXACA SU			



**DETALLE DE OPERACIONES**

FECHA	CONCEPTO	RETIROS	DEPOSITOS	SALDO
	REF.25179271 UR570 79271 25 1			
	79271 PAGO DE NOMINA DE MANDOS			
	CAJA 0077 AUT 00000000			
	HORA 16:11 SUC 0870		70,126.30	
15 OCT	PAGO RECIBIDO DE GOBIERNO DEL			
	ESTADO DE OAXACA SU			
	REF.25179272 UR570 79272 25 1			
	79272 PAGO DE NOMINA DE CONTRA			
	CAJA 0077 AUT 00000000			
	HORA 16:11 SUC 0870		22,614.00	
15 OCT	PAGO RECIBIDO DE GOBIERNO DEL			
	ESTADO DE OAXACA SU			
	REF.25179273 UR570 79273 25 1			
	79273 PAGO DE NOMINA DE CONTRA			
	CAJA 0077 AUT 00000000			
	HORA 16:11 SUC 0870		358,896.28	452,700.60
16 OCT	PAGO DE NOMINA INTERB.			
	DESCRIPCION NOM 1RA OCTUBRE			
	2025 NUM DE AUTORIZACION			
	000005719451			
	CAJA 0070 AUT 00000000			
	HORA 12:59 SUC 0870	70,126.30		
16 OCT	PAGO DE NOMINA INTERB.			
	DESCRIPCION NOM 1RA OCTUBRE			
	2025 NUM DE AUTORIZACION			
	000005851952			
	CAJA 0070 AUT 00000000			
	HORA 13:05 SUC 0870	335,293.58		
16 OCT	PAGO RECIBIDO DE GOBIERNO DEL			
	ESTADO DE OAXACA SU			
	REF.25179274 UR570 79274 25 1			
	79274 PAGO DE CUOTAS IMSS PATR			
	CAJA 0077 AUT 00000000			
	HORA 13:16 SUC 0870		24,100.30	
16 OCT	PAGO RECIBIDO DE GOBIERNO DEL			
	ESTADO DE OAXACA SU			
	REF.2529346 UR570 9346 25 2			
	9346 PAGO DE IMPUESTOS SOBRE S			
	CAJA 0077 AUT 00000000			
	HORA 13:54 SUC 0870		107,227.00	
16 OCT	PAGO RECIBIDO DE GOBIERNO DEL			
	ESTADO DE OAXACA SU			
	REF.2529347 UR570 9347 25 2			
	9347 PAGO DE CUOTAS IMSS OBRER			
	CAJA 0077 AUT 00000000			
	HORA 13:54 SUC 0870		17,239.32	
16 OCT	PAGO INTERBANCARIO A KLAR AL			
	BENEF. EDGAR,AUDELO/BERNAL			
	(DATO NO VERIFICADO POR ESTA			
	INSTITUCION) CTA.BENEFICIARIO			
	661610008080100719 CLAVE			
	RASTREO 085909188560328955			
	REF. 0161025 1RA QUINCENA			
	OCTUBRE 2025 MISMO DIA			
	CAJA 0062 AUT 00000000			
	HORA 14:30 SUC 0870	3,750.58		
16 OCT	PAGO A TERCEROS REF.			
	0225101600927688 UNIVERSIDAD			
	AUTONOMA COMUNAL D AL BENEF			
	FELICIANO,GABRIEL/SALAZAR SU			
	REF.0000927688 UNIVERSIDAD			



**DETALLE DE OPERACIONES**

FECHA	CONCEPTO	RETIROS	DEPOSITOS	SALDO
	AUTONOMA COMUNAL DE OAX 00000000000001717922			
	CAJA 0062 AUT 00000000			
	HORA 14:35 SUC 0870	5,357.97		
16 OCT	PAGO A TERCEROS REF. 0225101600939773 UNIVERSIDAD AUTONOMA COMUNAL D AL BENEF ALBERTO MARTIN,VARGAS/AGUILAR SU REF.0000939773 UNIVERSIDAD AUTONOMA COMUNAL DE OAX 00000000000007334103			
	CAJA 0062 AUT 00000000			
	HORA 14:41 SUC 0870	5,357.97		
16 OCT	PAGO A TERCEROS REF. 0225101600945889 UNIVERSIDAD AUTONOMA COMUNAL D AL BENEF GUILLERMO,HERNANDEZ/ANTONIO SU REF.0000945889 UNIVERSIDAD AUTONOMA COMUNAL DE OAX 00000000000001032505			
	CAJA 0062 AUT 00000000			
	HORA 14:44 SUC 0870	5,181.18		
16 OCT	PAGO A TERCEROS REF. 0225101600950150 UNIVERSIDAD AUTONOMA COMUNAL D AL BENEF SERGIO,LOPEZ/GOMEZ SU REF.0000950150 UNIVERSIDAD AUTONOMA COMUNAL DE OAX 00000000000005865041			
	CAJA 0062 AUT 00000000			
	HORA 14:46 SUC 0870	5,181.18		
16 OCT	PAGO A TERCEROS REF. 0225101600961060 UNIVERSIDAD AUTONOMA COMUNAL D AL BENEF DIEGO LEANDRO,LAZO/GARCIA SU REF.0000961060 UNIVERSIDAD AUTONOMA COMUNAL DE OAX 0000000000000729338			
	CAJA 0062 AUT 00000000			
	HORA 14:51 SUC 0870	5,181.18		
16 OCT	PAGO A TERCEROS REF. 0225101600967279 UNIVERSIDAD AUTONOMA COMUNAL D AL BENEF KENIA,LARA/FRANCO SU REF.0000967279 UNIVERSIDAD AUTONOMA COMUNAL DE OAX 00000000000001502580			
	CAJA 0062 AUT 00000000			
	HORA 14:55 SUC 0870	5,181.18		
16 OCT	PAGO A TERCEROS REF. 0225101600972992 UNIVERSIDAD AUTONOMA COMUNAL D AL BENEF CESAR ANDRES,TRUJILLO/LEYVA SU REF.0000972992 UNIVERSIDAD AUTONOMA COMUNAL DE OAX 00000000000002659957			
	CAJA 0062 AUT 00000000			
	HORA 14:57 SUC 0870	5,181.18		
16 OCT	PAGO A TERCEROS REF. 0225101600982245 UNIVERSIDAD AUTONOMA COMUNAL D AL BENEF			



**DETALLE DE OPERACIONES**

FECHA	CONCEPTO	RETIROS	DEPOSITOS	SALDO
	ELVIA JANNET, BERNAL/BAUTISTA			
	SU REF.0000982245 UNIVERSIDAD			
	AUTONOMA COMUNAL DE OAX			
	00000000000006113276			
	CAJA 0062 AUT 00000000			
	HORA 15:02 SUC 0870	4,236.89		
16 OCT	PAGO A TERCEROS REF.			
	0225101600988138 UNIVERSIDAD			
	AUTONOMA COMUNAL D AL BENEF			
	MAYRA, CALLEJAS/PEREZ SU			
	REF.0000988138 UNIVERSIDAD			
	AUTONOMA COMUNAL DE OAX			
	00000000000007438979			
	CAJA 0062 AUT 00000000			
	HORA 15:05 SUC 0870	1,607.39		149,630.64
20 OCT	PAGO DE SERVICIO 120762 PAGO			
	DE IMPUESTOS REFERENCIADO			
	S.A.T.			
	CAJA 0062 AUT 00000000			
	HORA 15:23 SUC 0870	107,227.00		
20 OCT	TRASPASO REF 70207608872 AUT.			
	34877 SER BCA ELEC.			
	CAJA 0062 AUT 00000000			
	HORA 15:32 SUC 0870		103,224.54	
20 OCT	PAGO A TERCEROS 155612			
	4SSRCV-VIV-ACV			
	I1710372101-075569-202509			
	CAJA 0062 AUT 00000000			
	HORA 15:44 SUC 0870	144,564.16		1,064.02
30 OCT	PAGO RECIBIDO DE GOBIERNO DEL			
	ESTADO DE OAXACA SU			
	REF.25185844 UR570 85844 25 1			
	85844 PAGO DE NOMINA DE MANDOS			
	CAJA 0077 AUT 00000000			
	HORA 16:27 SUC 0870		70,126.30	
30 OCT	PAGO RECIBIDO DE GOBIERNO DEL			
	ESTADO DE OAXACA SU			
	REF.25185845 UR570 85845 25 1			
	85845 PAGO DE RDL DE MANDOS ME			
	CAJA 0077 AUT 00000000			
	HORA 17:07 SUC 0870		65,758.00	136,948.32
31 OCT	PAGO DE NOMINA INTERB.			
	DESCRIPCION NOM 2DA OCTUBRE			
	2025 NUM DE AUTORIZACION			
	000028759553			
	CAJA 0070 AUT 00000000			
	HORA 12:02 SUC 0870	70,126.30		
31 OCT	PAGO DE NOMINA INTERB.			
	DESCRIPCION NOM RDL OCTUBRE			
	2025 NUM DE AUTORIZACION			
	000028891854			
	CAJA 0070 AUT 00000000			
	HORA 12:05 SUC 0870	65,758.00		
31 OCT	ABONO X DEV DE OP REF			
	085902889422730451 RECIBIDA DE			
	BANCO SANTANDER (M			
	BENEF.NANCY,MARTINEZ/GOMEZ SU			
	REF.0311025 MOTIVO: EXCEDE EL			
	LIMITE DE ABONOS PER			
	CAJA 0079 AUT 00000000			
	HORA 12:06 SUC 0859		2,927.00	



**DETALLE DE OPERACIONES**

FECHA	CONCEPTO	RETIROS	DEPOSITOS	SALDO
31 OCT	PAGO INTERBANCARIO A HSBC AL			
	BENEF. NANCY			
	CELIA,MARTINEZ/GOMEZ (DATO NO			
	VERIFICADO POR ESTA			
	INSTITUCION) CTA.BENEFICIARIO			
	021610066046260084 CLAVE			
	RASTREO 085907959750330451			
	REF. 0311025 RDL OCTUBRE			
	2025 MISMO DIA			
	CAJA 0062 AUT 00000000			
	HORA 12:14 SUC 0870	2,927.00		
31 OCT	SU RENDIMIENTO			
	CAJA 0000 AUT 00000000			
	HORA 23:59 SUC 0549		12.27	1,076.29

**SALDO MINIMO REQUERIDO**

Saldo mínimo requerido para evitar la comisión por Manejo de Cuenta: \$20,000.00



## UNIVERSIDAD AUTONOMA COMUNAL DE OAXACA

## CADENA ORIGINAL DEL COMPLEMENTO DE CERTIFICACIÓN DIGITAL DEL SAT

|1.1|B1361EBB-D53E-4D93-BFB7-F04A55FE049D|2025-11-01T20:29:19|CEC961028A98|VnKULBXCMEFvik  
s7WZmVxXoRWQ8kVOcnKs9/7oeL2RsAf+0wpb16v889fnRPxD2AFRMf1rokieUQY1yMBdIe3NbpMCEck1L5nZmJvwdf  
JxPe+VcOfgleRRZUdb8T+uJ56YWeB3Psvfaeldnsn6b+X/8Jf2VvsYEWQQfoPM5QhFJqNisLSKTaLMxF59i66yq9D  
14DTkcfbJnDBZXGVAjHH4H05moDEKh/1Up73GAqMWBu8Xt4SI9Pr5WfIsnSPjCEaHtJWwRV8sNMDw+d2tdpcG5weRI  
We6RCElWqi3Y6cnjybOek/dksc+PsyXUCfiAAMCKQtUi4mPqTniKsEmHKw==|00001000000715863954|DUo35SyZ  
jEbRoZxhWTapnDO7doWANK+K6J+SMVnzZYcxOhpY+hFI+o32CLcy+rSszUdFVRoXT2bIvn3epdYzQ78X2CTDBGc2T+  
kOyHiTrE4uH8BaENuewE2k6u73JkC59MTf8CX/M4tiyekejd/wcuffr+ulLrzU01T/sreEnQd5eudIX+3XqZRipmQ6  
KpOtDEubm7I1woYndFEix/ZMYNQLGKcfaEUY4hCY0kvUmfCaR4F7MEvct14fJYd4AjwtmgIDVUNKYUT0djXWUaUX74  
gyxLcEsEl8WFcONZNdIEDRVhOONY2xM6N/qcZ32UmXHsMSA7Qcdh1gtSJYyV5fuQ==||

## SELLO DIGITAL DEL EMISOR



VnKULBXCMEFviks7WZmVxXoRWQ8kVOcnKs9/7oeL2RsAf+0wpb16v889fnRP  
xD2AFRMf1rokieUQY1yMBdIe3NbpMCEck1L5nZmJvwdfJxPe+VcOfgleRRZU  
db8T+uJ56YWeB3Psvfaeldnsn6b+X/8Jf2VvsYEWQQfoPM5QhFJqNisLSKT  
aLMxF59i66yq9D14DTkcfbJnDBZXGVAjHH4H05moDEKh/1Up73GAqMWBu8Xt  
4SI9Pr5WfIsnSPjCEaHtJWwRV8sNMDw+d2tdpcG5weRIWe6RCElWqi3Y6cnj  
ybOek/dksc+PsyXUCfiAAMCKQtUi4mPqTniKsEmHKw==

## SELLO DIGITAL SAT

DUo35SyZjEbRoZxhWTapnDO7doWANK+K6J+SMVnzZYcxOhpY+hFI+o32CLcy  
r+rSszUdFVRoXT2bIvn3epdYzQ78X2CTDBGc2T+kOyHiTrE4uH8BaENuewE2k  
6u73JkC59MTf8CX/M4tiyekejd/wcuffr+ulLrzU01T/sreEnQd5eudIX+3X  
qZRipmQ6KpOtDEubm7I1woYndFEix/ZMYNQLGKcfaEUY4hCY0kvUmfCaR4F7  
MEvct14fJYd4AjwtmgIDVUNKYUT0djXWUaUX74gyxLcEsEl8WFcONZNdIEDR  
VhOONY2xM6N/qcZ32UmXHsMSA7Qcdh1gtSJYyV5fuQ==

"ESTE DOCUMENTO ES UNA REPRESENTACIÓN IMPRESA DE UN CFDI"

Versión	4.0
Folio	0001030101011271361004
Forma de Pago	03-Transferencia electrónica de fondos
No. de Serie de CSD del Emisor	00001000000707865819
Serie	CAPTACION
Tipo de Cambio	1
Moneda	MXN-Peso Mexicano
Tipo de Comprobante	I-Ingreso
Exportación	01-No Aplica
Método de Pago	PUE-Pago en una sola exhibición
Lugar de Expedición	06000-Ciudad de México
Fecha de Expedición	2025-11-01
Fecha y Hora de Emisión	2025-11-01T12:45:45
Fecha y Hora de Certificación	2025-11-01T20:29:19
RFC del Emisor	BNM840515VB1
Nombre del Emisor	BANCO NACIONAL DE MEXICO
Régimen fiscal del Emisor	601-General de Ley Personas Morales
RFC del Receptor	XAXX010101000
Nombre del Receptor	UNIVERSIDAD AUTONOMA COMUNAL DE OAXACA
Domicilio Fiscal del Receptor	06000
Regimen Fiscal del Receptor	616-Sin obligaciones fiscales
UsoCFDI	S01-Sin Efectos Fiscales
UUID	B1361EBB-D53E-4D93-BFB7-F04A55FE049D
RFC Proveedor Certificado	CEC961028A98
No de serie de CSD del SAT	00001000000715863954

## CONCEPTOS

Clave Prod Serv	84121500-Instituciones bancarias	Cantidad	1	Clave Unidad	E48-Unidad de servicio	Objeto Impuesto	01
Descripción	Servicios de Facturación	Valor Unitario	\$0.01	Importe	\$0.01	Descuento	\$0.01

## SUBTOTALES

\$0.00



**TOTAL DE IMPUESTOS TRASLADADOS**

Base	0.00	Impuesto	002	Tipo Factor	Tasa	Tasa	16%	Total Importe	\$0.00
TOTAL DE IMPUESTOS TRASLADADOS									\$0.00
TOTAL DEL COMPROBANTE									\$0.00

Banco Nacional de México, S.A., integrante del Grupo Financiero Banamex recibe las consultas, reclamaciones o aclaraciones, en su Unidad Especializada de Atención a Usuarios, ubicada en Av. Insurgentes Sur No. 926, Colonia Del Valle, Alcaldía Benito Juárez, C.P.03100 Ciudad de México y por correo electrónico [unebanamex@banamex.com](mailto:unebanamex@banamex.com) teléfono (55) 12 26 45 83, así como en cualquiera de sus sucursales u oficinas. En el caso de no obtener una respuesta satisfactoria, podrá acudir a la Comisión Nacional para la Protección y Defensa de los Usuarios de Servicios Financieros [www.condusef.gob.mx](http://www.condusef.gob.mx) Teléfonos: 55-53-40-09-99 o 800-999-8080.

**Banamex Resuelve**
**Segmento Empresarial y Gobierno**

Desde el Interior de la República: 55 2226 1111

EUA y Canadá: 1 855 295 7093

De lunes a viernes de 07:00 a 23:00 horas.

sábado 09:00 a 18:00 horas

[servicioalclientebei@banamex.com](mailto:servicioalclientebei@banamex.com)

**Banamex Resuelve**
**Segmento Pequeña y Mediana Empresa (PYME)**

Desde el Interior de la República: 55 1226 8867

EUA y Canadá 1 844 207 3684

De lunes a viernes de 07:00 a 23:00 horas.

sábado 09:00 a 18:00 horas

[servicioalclientepyme@banamex.com](mailto:servicioalclientepyme@banamex.com)

RFC:BNM840515VB1 Isabel la Católica número 44, Colonia Centro, Alcaldía Cuauhtémoc, 06000, Ciudad de México. Tel. 55 1226-8867

**IMPORTANTE:**

\* Si deseas realizar una aclaración sobre tu estado de cuenta, tienes 90 días naturales posteriores al corte del mismo. Para ello, por favor llama a la Unidad Especializada Banamex.

Para consultar información sobre comisiones con fines informativos y de comparación, ingresa a [www.condusef.gob.mx](http://www.condusef.gob.mx) y [www.banamex.com](http://www.banamex.com)



INSTITUTO  
PARA LA  
PROTECCIÓN  
AL AHORRO  
BANCARIO

El IPAB garantiza el pago hasta 400 mil unidades de Inversión (UDI's) por persona, por banco, de las obligaciones garantizadas [www.ipab.org.mx](http://www.ipab.org.mx)

**LEY FEDERAL DE PROTECCION DE DATOS PERSONALES EN POSESION DE LOS PARTICULARES**

En Banamex los datos están protegidos, consulta el aviso de privacidad correspondiente en [www.banamex.com/avisodeprivacidad](http://www.banamex.com/avisodeprivacidad) o en la sucursal de tu preferencia

*Agradecemos su preferencia*



# Aviso Importante

03 de noviembre

## Cambios en los conceptos de comisiones.

### Apreciable Cliente:

En Banamex tenemos un profundo compromiso con la transparencia y con ofrecerle los mejores servicios bancarios. En esta línea, de acuerdo con la solicitud emitida por Banco de México, le informamos que **estamos realizando actualizaciones en los cambios de denominación** de las comisiones compartidas con usted el pasado 01 de agosto del 2025.

Estos ajustes en los conceptos, no implican cambios en las condiciones, precios pactados, servicios y/o en los paquetes contratados previamente con Banamex.

Banamex reitera su compromiso para brindarle los servicios bancarios más recomendables del mercado.

Para mayor referencia, a continuación le indicamos los cambios que verá reflejados.

Producto	Concepto actual	Concepto actualizado
Nómina Banamex	Dispersión de nómina	Comisión Transferencia envío misma entidad banca por internet
MIFT	Comisión Transferencia envío internacional banca por teléfono	Comisión Transferencia envío internacional SWIFT banca por teléfono
	Comisión Transferencia envío internacional ventanilla	Comisión Transferencia envío internacional SWIFT ventanilla
Orden de Pago Internacional	Comisión Transferencia envío internacional banca por internet	Comisión Transferencia envío internacional SWIFT ventanilla

### Segmento Empresarial y Gobierno:

Ciudad de México: 55 2226 1111,  
EUA y Canadá: 1 855 295 7093  
De lunes a viernes de 07:00 a 23:00 horas,  
sábados de 09:00 a 18:00 horas.

### Segmento Pequeña y Mediana Empresa (Pymes):

Ciudad de México: 55 1226 8867,  
EUA y Canadá: 1 844 207 3684  
De lunes a viernes de 07:00 a 23:00 horas,  
sábados de 09:00 a 18:00 horas.

### Atentamente,

Banco Nacional de México, SA,  
Integrante de Grupo Financiero Banamex

 **Banamex**  
Aquí. Para ti. Siempre.

Pieza ID: PYM-000081-0086

1 de Noviembre de 2025

**Aviso importante**

**Comisiones**

Estimado cliente:

En su estado de cuenta usted identifica el concepto de "COMISION COBRADA Global Billing", así como "IVA por COMISION COBRADA". Le confirmamos que dicho concepto considera el cobro total de las comisiones originadas dentro del periodo del estado de cuenta e incluye los servicios previamente contratados por usted. El desglose de dichas comisiones cobradas lo podrá ver en el documento "RESUMEN DE AVISO DE COMISIONES". Dicho resumen se considera parte integrante de su estado de cuenta y contiene el detalle con el nombre de los productos o servicios contratados, concepto de la comisión, las unidades, precio unitario y moneda de la comisión, así como el volumen (número de veces que una misma comisión fue cobrada), importe de la comisión y monto total de cada comisión específica del periodo (considerando el volumen e importe de la comisión). Este detalle, le es enviado el noveno día hábil de cada mes al correo electrónico que fue registrado en la contratación de su cuenta de cheques o al correo específico que solicite o haya solicitado directamente con su ejecutivo de cuenta.

Si tiene dudas o requiere más información, por favor contacte a su ejecutivo de servicio o comuníquese a:

**Banamex Resuelve**

**Segmento Empresarial y Gobierno**

Ciudad de México: 55 2226 1111

Otra ciudad del país: 800 111 1122

EUA y Canadá +52 855 295 7093

Horario de atención telefónica: Lunes a viernes de 07:00 a 23:00 horas

Buzón: [resuelve@banamex.com](mailto:resuelve@banamex.com)

Horario de atención buzón de correo: Lunes a viernes de 08:00 a 19:00 horas

Atentamente,

Banco Nacional de México, S.A.,

Integrante del Grupo Financiero Banamex.



## AVISO IMPORTANTE

### Cambios en la denominación de las comisiones de Captación personas físicas y personas morales.

Estimado/a cliente,

Te informamos que, el Banco de México reformó las Disposiciones de carácter general en materia de registro de comisiones, derivado de lo anterior, en cumplimiento con los requerimientos regulatorios establecidos se incluye la siguiente comisión asociada a los productos de cuenta de depósito que se enlistan a continuación en apego al Catálogo de Comisiones publicado por este Instituto Central.

**A continuación, te detallamos la comisión relativa a la emisión de cheques de caja que estará asociada a los productos de cuenta de depósito y que entrará en vigor a partir del 01 de diciembre del 2025:**

Nombre del producto	Nombre de la comisión	Monto de la comisión	Periodicidad
Cuenta Priority Banamex Cuenta de Cheques M.N. Banamex Personas Físicas Cuenta Productiva en Moneda Nacional para Empresas Cuenta de Cheques en Moneda Nacional para Empresas MiCuenta Banamex con esquema tarifario de Renta mensual, chequera MiCuenta Banamex con esquema tarifario de Renta mensual, chequera y débito MiCuenta Banamex con esquema tarifario de Pago por operación, chequera MiCuenta Banamex con esquema tarifario de Pago por operación, chequera y débito Cuenta Productiva M.N. Banamex Personas Físicas Cuenta Maestra para Personas Morales Smart Account Pesos Smart Account Premium Cuenta Negocios Banamex	Emisión de Chequera - protección de cheques; cheque de caja en MN (ventanilla)	\$165.00 pesos M.N.	Por evento

Te recordamos que tienes derecho a dar por terminado el contrato, en caso de no estar de acuerdo con las modificaciones antes mencionadas, sin que se te pueda cobrar algún importe adicional por este hecho, con excepción de los adeudos que ya se hubieran generado a la fecha en que se solicite dar por terminado el contrato. Lo anterior lo podrás realizar dentro de los 30 (treinta) días naturales posteriores al presente aviso sin responsabilidad alguna a tu cargo y bajo las condiciones pactadas antes de esta modificación.

Los datos de la Unidad Especializada de atención a clientes son: Domicilio: Av. Insurgentes Sur No.926, Col. Del Valle, Alcaldía. Benito Juárez, 03100, Ciudad de México, teléfono: (55) 1226 4583, correo electrónico: [une@banamex.com](mailto:une@banamex.com); de lunes a viernes de 9:00 a 16:00 horas.

Los teléfonos del Banco son: Segmento Empresarial y Gobierno- Banamex Resuelve Ciudad de México: 55 2226 1111 Otra ciudad del país: 800 111 1122 EUA y Canadá +52 855 295 7093 y el domicilio del Banco: Av. Isabel La Católica no. 44, Col. Centro, Cuauhtémoc, C.P. 06000, Ciudad de México. Atención al cliente Banamex a Nivel Nacional 55 1226 2639, EUA y Canadá 1 800 226 2639 y de Otro País por Cobrar a EUA 1636 722 6799, 24 horas, 7 días a la semana.

Agradecemos tu comprensión y confianza en nuestros servicios.

Estamos comprometidos a seguir brindándote la mejor experiencia y transparencia en todas nuestras operaciones.

**Atentamente,**

Banco Nacional de México, S.A., Integrante del Grupo Financiero Banamex.



## GLOSARIO DE ABREVIATURAS

ABREVIACIÓN	DESCRIPCIÓN	ABREVIACIÓN	DESCRIPCIÓN	ABREVIACIÓN	DESCRIPCIÓN
IER	PRIMER	BONIF PYME > 25 CHEQUES	BONIFICACIÓN COMISIÓN POR CHEQUE LIBRADO (EXPEDICIÓN DE MÁS DE 25 CHEQUES EN PAQUETE PYME)	CF	CONCENTRACIÓN FONDOS
AÑO	AÑO	BONIF PAQUETE ESENCIAL	BONIFICACIÓN COMISIÓN PAQUETE ESENCIAL. NOMBRE DE LA COMISIÓN EN EL REGISTRO DE COMISIONES DE BANXICO: PAQUETE DE SERVICIOS NIVEL 1	CGO	CARGO
ANL	ANUALIDAD	BONIF PAQ ESENCIAL DESC SAL	BONIFICACIÓN COMISIÓN PAQUETE ESENCIAL CON DESCUENTO POR SALDO. NOMBRE DE LA COMISIÓN EN EL REGISTRO DE COMISIONES DE BANXICO: PAQUETE DE SERVICIOS NIVEL 1	CH DEV S/ FONDOS	CHEQUE DEVUELTO SIN FONDOS
ATM	AUTOMATIC TELLER MACHINE (CAJERO AUTOMÁTICO)	BONIF PAQUETE AVANZADO	BONIFICACIÓN COMISIÓN PAQUETE AVANZADO. NOMBRE DE LA COMISIÓN EN EL REGISTRO DE COMISIONES DE BANXICO: PAQUETE DE SERVICIOS NIVEL 2	CITI	CITIDIRECT
AUD 7 AUDIOMAT	AUDIOMÁTICO	BONIF PAQ AVA DESC SALDO	BONIFICACIÓN COMISIÓN PAQUETE AVANZADO CON DESCUENTO POR SALDO. NOMBRE DE LA COMISIÓN EN EL REGISTRO DE COMISIONES DE BANXICO: PAQUETE DE SERVICIOS NIVEL 2	CM	CUENTA MAESTRA
AUD E	AUDIOMÁTICO EMPRESARIAL	BONIF PAQ AVA SALDO 1 PROD	BONIFICACIÓN COMISIÓN PAQUETE AVANZADO CON DESCUENTO POR SALDO + 1 PRODUCTO. NOMBRE DE LA COMISIÓN EN EL REGISTRO DE COMISIONES DE BANXICO: PAQUETE DE SERVICIOS NIVEL 2	COM	COMISIÓN
AUT	AUTOMÁTICA / AUTORIZACIÓN	C	CAJERO	COM CH S/ FONDOS	COMISIÓN CHEQUE SIN FONDOS
B PRF	BANCANET PROFESIONAL	CH/CHQ	CHEQUE	COMIS/COMS	COMISIÓN
BANC	BANCOS	C FONDOS	CONCENTRACIÓN FONDOS	COM PAQUETE ESENCIAL	COMISIÓN PAQUETE ESENCIAL. NOMBRE DE LA COMISIÓN EN EL REGISTRO DE COMISIONES DE BANXICO: PAQUETE DE SERVICIOS NIVEL 1
BCA	BANCA	C/COPIA	CON COPIA	COM PAQUETE AVANZADO	COMISIÓN PAQUETE AVANZADO. NOMBRE DE LA COMISIÓN EN EL REGISTRO DE COMISIONES DE BANXICO: PAQUETE DE SERVICIOS NIVEL 2
BCDR	BANCANET DIRECTO	C/TARJ-C/ TARJETA	CON TARJETA	CONCENT	CONCENTRADORA
BCNET	BANCANET EMPRESARIAL	CAJ	CAJERO	CONSULT/CONS	CONSULTAS (S)
BGOS	BANCOS	CBC	CUENTA BALANCE CERO	CR	CENTRO REPARTO
BENEF	BENEFICIARIO	CCB	CALIFORNIA COMMERCE BANK	CTA	CUENTA
BESE	BANAMEX EN SU EMPRESA	CEDES	CERTIFICADO DE DEPÓSITO	CTA M	CUENTA MAESTRA
BMX/BNM	BANCO NACIONAL DE MEXICO	CERTIF	CERTIFICADO	CTAS	CUENTAS
BNE	BANCANET EMPRESARIAL			CTO	CONTRATO
BNET	BANCANET			CTRO	CENTRO
BONIF COM APERT	BONIFICACIÓN DE LA COMISIÓN POR APERTURA CREDITO			CRED	CRÉDITO
BONIF	BONIFICACIÓN			CUE	CUENTA
BONIF PQ PME ES	BONIFICACIÓN PAQUETE PYME ESENCIAL			CVE	CLAVE
BONIF PQ PME ES SD	BONIFICACIÓN PAQUETE PYME ESENCIAL SDPM			DEB/DEBIT	DÉBITO
BONIF PQ PME AV	BONIFICACIÓN PAQUETE PYME AVANZADO			DEF	DEPÓSITO
BONIF PQ PME AV SD	BONIFICACIÓN PAQUETE PYME AVANZADO SDPM			DEP P / DISPOSICIÓN	DEPÓSITO POR DISPOSICIÓN
BONIF PQ PME AV SD1	BONIFICACIÓN PAQUETE PYME AVANZADO SD MAS 1 PRODUCTO			DEVOL	DEVOLUCIÓN
BONIF PQ PME AV SD2	BONIFICACIÓN PAQUETE PYME AVANZADO SD MAS 2 PRODUCTOS			DEVUEL	DEVUELTO
BONIF PQ PME AV SD3	BONIFICACIÓN PAQUETE PYME AVANZADO SD MAS 3 PRODUCTOS			DISP/DIS	DISPOSICIÓN
BONIF PAQUETE PYME	BONIFICACIÓN COMISIÓN PAQUETE PYME. NOMBRE DE LA COMISIÓN EN EL REGISTRO DE COMISIONES DE BANXICO: PAQUETE DE SERVICIOS NIVEL 4			DIS.EFE	DISPOSICIÓN EFECTIVO EN CAJERO AUTOMÁTICO INTERNACIONAL
				DISP.FETVO CAJERO	DISPOSICIÓN DE EFECTIVO EN CAJERO AUTOMÁTICO
				DLS/DLLS	DÓLARES
				DCC	DOCUMENTO
				DOM	DOMICILIACIÓN

Pieza ID: PCG-00000533-02



## GLOSARIO DE ABREVIATURAS

ABREVIACIÓN	DESCRIPCIÓN	ABREVIACIÓN	DESCRIPCIÓN	ABREVIACIÓN	DESCRIPCIÓN
DOT	DOTACIÓN	IVA	IMPUESTO VALOR AGREGADO	PAQ AVA SALDO 2 PROD	COMISIÓN PAQUETE AVANZADO CON DESCUENTO POR SALDO + 2 PRODUCTOS, NOMBRE DE LA COMISIÓN EN EL REGISTRO DE COMISIONES DE BANXICO: PAQUETE DE SERVICIOS NIVEL 2
EDO	ESTADO	LC	LINEA DE CRÉDITO	PAQ AVA SALDO 3 PROD	COMISIÓN PAQUETE AVANZADO CON DESCUENTO POR SALDO + 3 PRODUCTOS, NOMBRE DE LA COMISIÓN EN EL REGISTRO DE COMISIONES DE BANXICO: PAQUETE DE SERVICIOS NIVEL 2
EDO DE CTA	ESTADO DE CUENTA	M DÍA	MISMO DÍA	PAQ AVANZADO > 5 CHEQ	COMISIÓN POR CHEQUE LIBRADO (EXPEDICIÓN DE MAS DE 5 CHEQUES EN PAQUETE AVANZADO)
EFE / EFECTIV / EFVO	EFFECTIVO	MNL	MONEDA NACIONAL	PDTES	PENDIENTES
ELEC / ELECTR	ELECTRÓNICA	MA / MAGNE	MAGNÉTICO	PEMEX	PETROLEOS MEXICANOS
EMP	EMPRESARIAL	MED	MEDIO	PTOS	PUNTOS
ESP	ESPECIAL	MEN	MENSUALIDAD	PEND / PENDIENT	PENDIENTES
EXT	EXITOSA	MENS	MENSUAL	PERM	PERMANENTE
EXIT	EXITOSO	MOD	MODALIDAD	PREV AUT	PREVENCIÓN AUTOMÁTICA
EXT	EXTRANJERO	MOV	MOVIMIENTO	PROG	PROGRAMADO
F / PLAZA	FUERA DE PLAZA	MOVS / MOVTS	MOVIMIENTOS	PROM	PROMEDIO
FID	FIDUCIARIO	NEG	NEGOCIO RECEPTOR DE PAGOS	PYME	PAQUETE PYME
FINS	FONDOS INSUFICIENTES	NO.	NÚMERO	PAQUETE PYME	COMISIÓN PAQUETE PYME, NOMBRE DE LA COMISIÓN EN EL REGISTRO DE COMISIONES DE BANXICO: PAQUETE DE SERVICIOS NIVEL 4
FIRME / PZA	FIRME PLAZA	NO. INV	NÚMERO DE INVERSIÓN	R1	MONTO DE 0 A 30 MIL
FOR	FORANEO	NO. SUC.	NÚMERO DE SUCURSAL	R2	MONTO DE 30 MIL A 50 MIL
GAT	GANANCIA ANUAL TOTAL	NOMI	NÓMINA	R3	MONTO DE 50 MIL EN ADELANTE
OEN	GENERACIÓN	OPER	OPERACIÓN	REACTIV	REACTIVACIÓN
GOLD2	HORIZONTE BALANCEADOS 2	PAGOS	PAGOS INTERBANCARIOS	REC	RECEPCIÓN
GRACI	GRACIAS	PAQ	PAQUETE	RECH	RECHAZADO(A)
GTOS	GASTOS	PYME > 25 CHEQUES	COMISIÓN POR CHEQUE LIBRADO (EXPEDICIÓN DE MAS DE 25 CHEQUES EN PAQUETE PYME)	REEMB	REEMBOLSO
HZMDMAS	HORIZONTE BANAMEX UNO	PAQ ESENCIAL DESC SAL	COMISIÓN PAQUETE ESENCIAL CON DESCUENTO POR SALDO, NOMBRE DE LA COMISIÓN EN EL REGISTRO DE COMISIONES DE BANXICO: PAQUETE DE SERVICIOS NIVEL 1	REF	REFERENCIA
HORIZNT	FONDOS DE DINERO BANAMEX	PAQ AVA DESC SALDO	COMISIÓN PAQUETE AVANZADO CON DESCUENTO POR SALDO, NOMBRE DE LA COMISIÓN EN EL REGISTRO DE COMISIONES DE BANXICO: PAQUETE DE SERVICIOS NIVEL 2	REND	RENDIMIENTOS
HORIZNT+	HORIZONTE PLUS	PAQ AVA SALDO 1 PROD	COMISIÓN PAQUETE AVANZADO CON DESCUENTO POR SALDO + 1 PRODUCTO, NOMBRE DE LA COMISIÓN EN EL REGISTRO DE COMISIONES DE BANXICO: PAQUETE DE SERVICIOS NIVEL 2	REP/REPOS	REPOSICIÓN
HZDIA	HORIZONTE BANAMEX DOS			REPOSIC	REPOSICIÓN
IMPTOS	IMPUESTOS			RESP	RESPALDO
IMP MN	IMPORTE MONEDA NACIONAL				
MPME	IMPORTE MONEDA EXTRANJERA				
IMP	IMPORTE				
INTFA / INT FALL	INTENTOS FALLIDOS				
INCUMPL	INCUMPLIMIENTO				
INT	INTERÉS				
INTB	INTERBANCARIO				
INTBCO / INTERBAN	INTERBANCARIO				
INST	INSTITUCIONES				
INTS	INTERESES				
INV / INVS	INVERSIÓN / INVERSIONES				
ISR	IMPUESTO SOBRE LA RENTA				

Pieza ID: PCG-00000533-02

## GLOSARIO DE ABREVIATURAS

ABREVIACIÓN	DESCRIPCIÓN	ABREVIACIÓN	DESCRIPCIÓN
RET	RETIROS	TEF	TRANSFERENCIA ELECTRÓNICA DE PAGOS
REV	REVOCACIÓN	TERC	TERCEROS
RFC	REGISTRO FEDERAL DE CONTRIBUYENTES	TRAS	TRASPASO
S.A.R.	SISTEMA ADMINISTRACIÓN RETIRO	TPV	TERMINAL PUNTO DE VENTA
SAT	SISTEMA ADMINISTRACIÓN TRIBUTARIO	TXN	TRANSACCIÓN
S.B.C.	SALVO BUEN COBRO	UDI'S	UNIDADES DE INVERSIÓN
S / FON	SIN FONDOS	VENTAN	VENTANILLA
S / FONDOS	SIN FONDOS	VTO	VENCIMIENTO
SA	SOCIEDAD ANÓNIMA	X	POR
SA DE CV	SOCIEDAD ANÓNIMA DE CAPITAL VARIABLE		
SC	SOCIEDAD CIVIL		
SDO	SALDO		
SEC	SECUENCIA		
SEG BANAMEX	SEGUROS BANAMEX		
SER	SERVICIO		
SER BCA ELEC	SERVICIO BANCA ELECTRÓNICA		
SERV	SERVICIO		
SOBREG	SOBREGIRO		
SOFOM	SOCIEDAD FINANCIERA OBJETO MULTIPLE		
SPEI	SERVICIOS PAGOS ELECTRÓNICOS INTERBANCARIOS		
SUC	SUCURSAL		
T	TARJETA		
TYCH	TARJETA Y CHEQUERA		
TD	TARJETA DÉBITO		
TAR / TARJ	TARJETA		
TB	TARJETAS BANAMEX		
TC	TARJETA DE CRÉDITO		
TC	TIPO DE CAMBIO DE DÓLARES AMERICANOS (USD) A PESOS MEXICANOS (MXN). TIPO DE CAMBIO FIX EMITIDO POR BANCO DE MEXICO		
TC1	TIPO DE CAMBIO EN MONEDA ORIGEN EXTRANJERA A DÓLARES AMERICANOS (USD)		
T. GRA	TASA GRAVABLE		
T. EXE	TASA EXENTA		

Pieza ID: PCC-00000533-02



TIPO POLIZA

PÓLIZA	UE	FECHA	TIPO DF	NÚMERO DF	COMENTARIO	CVE FINANC.	ID DF	DEBE	HABER	SALDO	M	EDO
001			1.1.1.3.1.001.0008		CTA 002610702066921796 - SERVICIOS PERSONALES 2025					1,062.48		
I-02	001	15-OCT	SPEI	199E9ED7FB4 9BEF3	PAGO DE NOMINA DE CONTRATO CONFIANZA (ESTIMULO) DEL 01 AL 15 DE OCTUBRE DE 2025.- RECURSO ESTATAL	AEAAA0425	531343	22,614.00		23,676.48	T	N
E-037	001	15-OCT	CLC	360	PAGO DE NOMINA DE CONTRATO CONFIANZA DEL 01 AL 15 DE OCTUBRE DE 2025.- RECURSO ESTATAL	AEAAA0425	5544404		358,896.28	-335,219.80	P	N
E-03	001	15-OCT	CLC	325	PAGO DE NOMINA DE MANDOS MEDIOS Y SUPERIORES DEL 01 AL 15 DE OCTUBRE DE 2025.- RECURSO ESTATAL	AEAAA0425	531274		70,126.30	-405,346.10	P	N
E-02	001	15-OCT	CLC	326	PAGO DE NOMINA DE CONTRATO CONFIANZA (ESTIMULO) DEL 01 AL 15 DE OCTUBRE DE 2025.- RECURSO ESTATAL	AEAAA0325	531343		22,614.00	-427,960.10	P	N
I-01	001	15-OCT	SPEI	199E9ED7F00 93BA2	PAGO DE NOMINA DE MANDOS MEDIOS Y SUPERIORES DEL 01 AL 15 DE OCTUBRE DE 2025.- RECURSO ESTATAL	AEAAA0425	531274	70,126.30		-357,833.80	T	N
I-03	001	15-OCT	SPEI	199E9ED7FB5 067FC	PAGO DE NOMINA DE CONTRATO CONFIANZA DEL 01 AL 15 DE OCTUBRE DE 2025.- RECURSO ESTATAL	AEAAA0425	5544404	358,896.28		1,062.48	T	N
I-04	001	16-OCT	SPEI	199EE9639A61 E5BB	PAGO DE IMPUESTOS SOBRE SUELDOS Y SALARIOS DE MANDOS MEDIOS Y CONTRATO CONFIANZA CORRESPONDIENTE AL MES DE SEPTIEMBRE 2025.- RECURSO ESTATAL	AEAAA0425	490536	7,998.00		9,060.48	T	N
E-038	001	16-OCT	CLC	361	PAGO DE CUOTAS IMSS PATRONALES DE MANDOS MEDIOS Y SUPERIORES CORRESPONDIENTE AL MES DE SEPTIEMBRE	AEAAA0325	554963		24,100.30	-15,039.82	P	N
E-05	001	16-OCT	CLC	328	PAGO DE CUOTAS IMSS OBRERAS DE MANDOS MEDIOS Y SUPERIORES Y CONTRATO CONFIANZA CORRESPONDIENTE AL MES DE SEPTIEMBRE DE 2025.- RECURSO ESTATAL	AEAAA0425	491878	6,645.36		-21,685.18	F	N
E-05	001	16-OCT	CLC	328	PAGO DE CUOTAS IMSS OBRERAS DE MANDOS MEDIOS Y SUPERIORES Y CONTRATO CONFIANZA CORRESPONDIENTE AL MES DE SEPTIEMBRE DE 2025.- RECURSO ESTATAL	AEAAA0425	490536		1,974.30	-23,659.48	F	N
E-05	001	16-OCT	CLC	328	PAGO DE CUOTAS IMSS OBRERAS DE MANDOS MEDIOS Y SUPERIORES Y CONTRATO CONFIANZA CORRESPONDIENTE AL MES DE SEPTIEMBRE DE 2025.- RECURSO ESTATAL	AEAAA0425	454551	6,645.36		-30,304.84	F	N
E-05	001	16-OCT	CLC	328	PAGO DE CUOTAS IMSS OBRERAS DE MANDOS MEDIOS Y SUPERIORES Y CONTRATO CONFIANZA CORRESPONDIENTE AL MES DE SEPTIEMBRE DE 2025.- RECURSO ESTATAL	AEAAA0425	454500		1,974.30	-32,279.14	F	N
E-04	001	16-OCT	CLC	327	PAGO DE IMPUESTOS SOBRE SUELDOS Y SALARIOS DE MANDOS MEDIOS Y CONTRATO CONFIANZA CORRESPONDIENTE AL MES DE SEPTIEMBRE 2025.- RECURSO ESTATAL	AEAAA0425	491949		18,367.00	-50,646.14	F	N



GOBIERNO DEL ESTADO DE OAXACA  
CONTABILIDAD GUBERNAMENTAL 2025

UR: 570 - UNIVERSIDAD AUTÓNOMA COMUNAL DE OAXACA

UE: 001 - UNIVERSIDAD AUTÓNOMA COMUNAL DE OAXACA

LIBRO AUXILIAR CORRESPONDIENTE A LA CUENTA 1.1.1.3.1.001.0008-CTA 002610702066921796 - SERVICIOS

PERSONALES 2025 DEL MES DE OCTUBRE DEL 2025.

TIPO POLIZA



PÓLIZA	UE	FECHA	TIPO DF	NUMERO DF	COMENTARIO	CVE FINAN.	ID DF	DEBE	HABER	SALDO	M	EDO
E-04	001	16-OCT	CLC	327	PAGO DE IMPUESTOS SOBRE SUELDOS Y SALARIOS DE MANDOS MEDIOS Y CONTRATO CONFIANZA CORRESPONDIENTE AL MES DE SEPTIEMBRE 2025.- RECURSO ESTATAL	AEAAA0425	491878		36,432.00	-87,078.14	F	N
E-04	001	16-OCT	CLC	327	PAGO DE IMPUESTOS SOBRE SUELDOS Y SALARIOS DE MANDOS MEDIOS Y CONTRATO CONFIANZA CORRESPONDIENTE AL MES DE SEPTIEMBRE 2025.- RECURSO ESTATAL	AEAAA0425	490536		7,998.00	-95,076.14	F	N
E-04	001	16-OCT	CLC	327	PAGO DE IMPUESTOS SOBRE SUELDOS Y SALARIOS DE MANDOS MEDIOS Y CONTRATO CONFIANZA CORRESPONDIENTE AL MES DE SEPTIEMBRE 2025.- RECURSO ESTATAL	AEAAA0425	454551		36,432.00	-131,508.14	F	N
E-04	001	16-OCT	CLC	327	PAGO DE IMPUESTOS SOBRE SUELDOS Y SALARIOS DE MANDOS MEDIOS Y CONTRATO CONFIANZA CORRESPONDIENTE AL MES DE SEPTIEMBRE 2025.- RECURSO ESTATAL	AEAAA0425	454500		7,998.00	-139,506.14	F	N
I-04	001	16-OCT	SPEI	199EE9639A61 E58B	PAGO DE IMPUESTOS SOBRE SUELDOS Y SALARIOS DE MANDOS MEDIOS Y CONTRATO CONFIANZA CORRESPONDIENTE AL MES DE SEPTIEMBRE 2025.- RECURSO ESTATAL	AEAAA0425	454500	7,998.00		-131,508.14	T	N
I-06	001	16-OCT	SPEI	199EE7428451 7F32	PAGO DE CUOTAS IMSS PATRONALES DE MANDOS MEDIOS Y SUPERIORES CORRESPONDIENTE AL MES DE SEPTIEMBRE 2025.- RECURSO ESTATAL	AEAAA0325	554963	24,100.30		-107,407.84	T	N
I-05	001	16-OCT	SPEI	199EE963ACCF 1F69	PAGO DE CUOTAS IMSS OBRERAS DE MANDOS MEDIOS Y SUPERIORES Y CONTRATO CONFIANZA CORRESPONDIENTE AL MES DE SEPTIEMBRE DE 2025.- RECURSO ESTATAL	AEAAA0425	491878	6,645.36		-100,762.48	T	N
I-05	001	16-OCT	SPEI	199EE963ACCF 1F69	PAGO DE CUOTAS IMSS OBRERAS DE MANDOS MEDIOS Y SUPERIORES Y CONTRATO CONFIANZA CORRESPONDIENTE AL MES DE SEPTIEMBRE DE 2025.- RECURSO ESTATAL	AEAAA0425	490536	1,974.30		-98,788.18	T	N
I-05	001	16-OCT	SPEI	199EE963ACCF 1F69	PAGO DE CUOTAS IMSS OBRERAS DE MANDOS MEDIOS Y SUPERIORES Y CONTRATO CONFIANZA CORRESPONDIENTE AL MES DE SEPTIEMBRE DE 2025.- RECURSO ESTATAL	AEAAA0425	454551	6,645.36		-92,142.82	T	N
I-05	001	16-OCT	SPEI	199EE963ACCF 1F69	PAGO DE CUOTAS IMSS OBRERAS DE MANDOS MEDIOS Y SUPERIORES Y CONTRATO CONFIANZA CORRESPONDIENTE AL MES DE SEPTIEMBRE DE 2025.- RECURSO ESTATAL	AEAAA0425	454500	1,974.30		-90,168.52	T	N
I-04	001	16-OCT	SPEI	199EE9639A61 E58B	PAGO DE IMPUESTOS SOBRE SUELDOS Y SALARIOS DE MANDOS MEDIOS Y CONTRATO CONFIANZA CORRESPONDIENTE AL MES DE SEPTIEMBRE 2025.- RECURSO ESTATAL	AEAAA0425	491949	18,367.00		-71,801.52	T	N
I-04	001	16-OCT	SPEI	199EE9639A61 E58B	PAGO DE IMPUESTOS SOBRE SUELDOS Y SALARIOS DE MANDOS MEDIOS Y CONTRATO CONFIANZA CORRESPONDIENTE AL MES DE SEPTIEMBRE 2025.- RECURSO ESTATAL	AEAAA0425	491878	36,432.00		-35,369.52	T	N



GOBIERNO DEL ESTADO DE OAXACA  
CONTABILIDAD GUBERNAMENTAL 2025

UR: 570 - UNIVERSIDAD AUTÓNOMA COMUNAL DE OAXACA  
UE: 001 - UNIVERSIDAD AUTÓNOMA COMUNAL DE OAXACA

LIBRO AUXILIAR CORRESPONDIENTE A LA CUENTA 1.1.1.3.1.001.0008-CTA 002610702066921796 - SERVICIOS  
PERSONALES 2025 DEL MES DE OCTUBRE DEL 2025.

TIPO POLIZA



PÓLIZA	UE	FECHA	TIPO DF	NUMERO DF	COMENTARIO	CVE.FINANC.	ID DF	DEBE	HABER	SALDO	M	EDO
I-04	001	16-OCT	SPEI	199EE9639A61 E5BB	PAGO DE IMPUESTOS SOBRE SUELDOS Y SALARIOS DE MANDOS MEDIOS Y CONTRATO CONFIANZA CORRESPONDIENTE AL MES DE SEPTIEMBRE 2025.- RECURSO ESTATAL	AEAAA0425	454551	36,432.00		1,062.48	T	N
I-08	001	30-OCT	SPEI	19A3760C39C8 367E	PAGO DE RDL DE MANDOS MEDIOS Y SUPERIORES CORRESPONDIENTE AL MES DE OCTUBRE DE 2025.- RECURSO ESTATAL	AEAAA0425	576120	65,758.00		66,820.48	T	N
I-07	001	30-OCT	SPEI	19A373C199AB 303C	PAGO DE NOMINA DE MANDOS MEDIOS Y SUPERIORES DEL 16 AL 31 DE OCTUBRE DE 2025.- RECURSO ESTATAL	AEAAA0425	575907	70,126.30		136,946.78	T	N
E-045	001	30-OCT	CLC	368	PAGO DE NOMINA DE MANDOS MEDIOS Y SUPERIORES DEL 16 AL 31 DE OCTUBRE DE 2025.- RECURSO ESTATAL	AEAAA0425	575907		70,126.30	66,820.48	P	N
E-046	001	30-OCT	CLC	369	PAGO DE RDL DE MANDOS MEDIOS Y SUPERIORES CORRESPONDIENTE AL MES DE OCTUBRE DE 2025.- RECURSO ESTATAL	AEAAA0425	576120		65,758.00	1,062.48	P	N
I-09	001	31-OCT	GRAL	ED.CTA	RENDIMIENTOS BANCARIOS DE LA CUENTA DE SERVICIOS PERSONALES DEL MES DE OCTUBRE DE 2025			12.27		1,074.75	L	N
D-0498	001	31-OCT	GRAL	CLC 270.271, 272	CONCEPTO: PAGO DIFERENCIA DE CUOTAS IMSS OBRERAS DE MANDOS MEDIOS Y SUPERIORES Y CONTRATO CONFIANZA CORRESPONDIENTE AL MES DE AGOSTO 2025.- RECURSO ESTATAL			1.54		1,076.29	L	N
									Subtotal	736,101.31		736,087.50
									Total	736,101.31		736,087.50

**DEPENDENCIA:** UNIVERSIDAD AUTÓNOMA COMUNAL DE OAXACA

**BANCO:** BANAMEX, S.A. **CUENTA:** 70207608872 (GASTOS DE OPERACIÓN FEDERAL 2025)

**AL:** 31/10/2025

CONCEPTOS	MOVIMIENTOS EN:			
	LIBROS		BANCOS	
	DEBE	HABER	DEBE	HABER
<b>SALDO AL:</b> 31 de octubre de 2025	5,084,680.04			4,059,222.88
<b>CARGOS NO CORRESPONDIDOS POR EL BANCO</b>				0.00
<b>CREDITOS NO CORRESPONDIDOS POR EL BANCO</b>			0.00	
<b>CARGOS DEL BANCO NO CORRESPONDIDOS</b>		0.00		
<b>CREDITOS DEL BANCO NO CORRESPONDIDOS</b>				
PAGO DE TRASLADOS DE PERSONAL PARA DIVERSAS ACTIVIDADES			\$	11,713.59
VIATICOS DE MESES ANTERIORES			\$	82,550.00
III CONGRESO			\$	264,600.00
SERVICIO EN CAJA			\$	1,099.00
ARRENDAMIENTO DE SEPTIEMBRE			\$	26,020.82
ARRENDAMIENTO DE OCTUBRE			\$	26,020.82
COMBUSTIBLE			\$	11,700.00
PINTER			\$	671.98
OTROS			\$	128.40
SOLUCIONES DE COMPUTO DE ANTEQUERA			\$	450.00
TELCEL AGOSTO			\$	1,655.00
ADQUISICIÓN DE ACUMULADOR			\$	4,558.80
TELCEL AGOSTO			\$	1,750.94
TRASPASO DE LA CUENTA DE LA CTA DE GASTOS DE OPERACIÓN FEDERAL A LA CTA. DE SERV. PERSONALES			\$	447,973.65
PARA PAGO DE CUOTAS IMSS OBRERAS Y CENSATÍA Y TRASPASO DE LA CUENTA DE LA CTA DE GASTOS DE OPERACIÓN FEDERAL A LA CTA. DESERV. PERSONALES			\$	144,564.16
<b>SUMAS</b>	<b>\$ 5,084,680.04</b>	<b>0.00</b>	<b>0.00</b>	<b>\$ 5,084,680.04</b>
<b>SALDOS CONCILIADOS</b>		<b>5,084,680.04</b>	<b>5,084,680.04</b>	
<b>SUMAS IGUALES</b>	<b>5,084,680.04</b>	<b>5,084,680.04</b>	<b>5,084,680.04</b>	<b>5,084,680.04</b>

**ELABORÓ**

**MTRA. BEATRIZ GONZALEZ PEDRO**  
**COORDINADORA ADMINISTRATIVA**



**AUTORIZÓ**

**MTRO. RIGOBERTO VASQUEZ GARCÍA**  
**RECTOR**



Suc. 549 C.F. ANTEQUERA, OAXACA  
CALZADA PORFIRIO DIAZ 231  
REFORMA M

0001048

**UNIVERSIDAD AUTONOMA COMUNAL DE OAXACA**  
C SEGUNDA PRIV DE 5 DE FEB 73 INT SN  
MODELO CHM  
68100 OAXACA DE JUAREZ, OAXACA C.R.68005

CUENTA PRODUCTIVA MONEDA NACIONAL	
GAT Nominal antes de impuestos	No Aplica
GAT Real antes de impuestos	No Aplica
Interés Aplicable o Rendimientos	\$1,332.12
Comisiones efectivamente cobradas	\$0.00
La GAT real es el rendimiento que obtendría después de descontar la inflación estimada	

La fecha de corte es la indicada después de la leyenda "ESTADO DE CUENTA AL".  
Salvo que expresamente se determine otra moneda, todas las cifras contenidas en el estado de cuenta se encuentran denominadas en Pesos Moneda Nacional.

Su estado de cuenta contiene información de los siguientes productos y servicios:

### RESUMEN GENERAL

PRODUCTO/SERVICIO	CONTRATO	SALDO ANTERIOR	SALDO AL 31/OCT/2025
Cuenta Productiva Moneda Nacional	10114147718	\$4,371,371.93	\$4,059,222.88
CLABE Interbancaria	002610702076088726		

### CUENTA PRODUCTIVA MONEDA NACIONAL

**RESUMEN DEL:** 01/OCT/2025 AL 31/OCT/2025

CONTRATO	10114147718
Saldo Anterior	\$4,371,371.93
( + ) 1 Depósito	\$1,332.12
( - ) 86 Retiros	\$313,481.17
<b>SALDO AL 31 DE OCTUBRE DE 2025</b>	<b>\$4,059,222.88</b>

Saldo Promedio	\$4,253,429.66
Días Transcurridos	31
Tasa Bruta	0.36%
(Expresada en términos anuales)	
Tasa Neta	0.36%
(Expresada en términos anuales)	
Impuesto Retenido	\$0.00
Intereses Pagados	\$1,332.12
Interes Bruto Pagado	\$1,332.12
Cheques Girados	0
Cheques Exentos	0

### RESUMEN POR MEDIOS DE ACCESO

Cheques 7020 7608872

RETIROS	DEPOSITOS
\$313,481.17	\$1,332.12

### DETALLE DE OPERACIONES

FECHA	CONCEPTO	RETIROS	DEPOSITOS	SALDO
	SALDO ANTERIOR			4,371,371.93
02 OCT	PAGO INTERBANCARIO A			
	FONDEADORA AL BENEF. EVENTOS			



**DETALLE DE OPERACIONES**

FECHA	CONCEPTO	RETIROS	DEPOSITOS	SALDO
	BANQ GASTRONOMICOS HIERVA			
	LUISA (DATO NO VERIFICADO POR			
	ESTA INSTITUCION)			
	CTA.BENEFICIARIO			
	699180600005794068 CLAVE			
	RASTREO 085906365260327556			
	REF. 0021025 COFFE BREAK 2D			
	SESION DIPLOMADO PAZ MISMO DIA			
	CAJA 0062 AUT 00000000			
	HORA 12:37 SUC 0870	8,820.00		4,362,551.93
06 OCT	PAGO INTERBANCARIO A BBVA			
	MEXICO AL BENEF.			
	ERIKA,SUAREZ/CHAGOYA (DATO NO			
	VERIFICADO POR ESTA			
	INSTITUCION) CTA.BENEFICIARIO			
	012610014635986837 CLAVE			
	RASTREO 085902178430327954			
	REF. 0061025 RENTA DE			
	OFICINAS OCTUBRE MISMO DIA			
	CAJA 0062 AUT 00000000			
	HORA 15:22 SUC 0870	26,020.82		4,336,531.11
09 OCT	PAGO INTERBANCARIO A SANTANDER			
	AL BENEF.			
	NICOLAS,RUIZ/RODRIGUEZ (DATO			
	NO VERIFICADO POR ESTA			
	INSTITUCION) CTA.BENEFICIARIO			
	014610565929708553 CLAVE			
	RASTREO 085907792300328253			
	REF. 0091025 VIATICO 0030			
	OAXACA DE JUAREZ MISMO DIA			
	CAJA 0062 AUT 00000000			
	HORA 15:25 SUC 0870	800.00		
09 OCT	PAGO INTERBANCARIO A BBVA			
	MEXICO AL BENEF.			
	JENNY,PACHECO/GARCIA (DATO NO			
	VERIFICADO POR ESTA			
	INSTITUCION) CTA.BENEFICIARIO			
	012610014524527239 CLAVE			
	RASTREO 085907920930328250			
	REF. 0091025 VIATICO 0047			
	OAXACA DE JUAREZ MISMO DIA			
	CAJA 0062 AUT 00000000			
	HORA 15:32 SUC 0870	1,600.00		
09 OCT	PAGO INTERBANCARIO A BANCOPPEL			
	AL BENEF.			
	LILLAYLA,MATUS/GARCIA (DATO NO			
	VERIFICADO POR ESTA			
	INSTITUCION) CTA.BENEFICIARIO			
	137617101157167734 CLAVE			
	RASTREO 085908053440328250			
	REF. 0091025 VIATICO 0051			
	OAXACA DE JUAREZ MISMO DIA			
	CAJA 0062 AUT 00000000			
	HORA 15:40 SUC 0870	1,600.00		
09 OCT	PAGO INTERBANCARIO A SANTANDER			
	AL BENEF.			
	GUADALUPE,SALINAS/DOMINGUEZ			
	(DATO NO VERIFICADO POR ESTA			
	INSTITUCION) CTA.BENEFICIARIO			
	014610566883496528 CLAVE			
	RASTREO 085908198650328250			



**DETALLE DE OPERACIONES**

FECHA	CONCEPTO	RETIROS	DEPOSITOS	SALDO
	REF. 0091025 VIATICO 0054			
	OAXACA DE JUAREZ MISMO DIA			
	CAJA 0062 AUT 00000000			
	HORA 15:50 SUC 0870	1,600.00		
09 OCT	PAGO INTERBANCARIO A			
	SCOTIABANK AL BENEF.			
	ESTELA,ROBLES/YTURBE (DATO NO			
	VERIFICADO POR ESTA			
	INSTITUCION) CTA.BENEFICIARIO			
	044620256002845848 CLAVE			
	RASTREO 085908322910328250			
	REF. 0091025 VIATICO 0161			
	SANTA MARIA ALOTEPEC MISMO DIA			
	CAJA 0062 AUT 00000000			
	HORA 15:57 SUC 0870	400.00		
09 OCT	PAGO INTERBANCARIO A SANTANDER			
	AL BENEF.			
	NICOLAS,RUIZ/RODRIGUEZ (DATO			
	NO VERIFICADO POR ESTA			
	INSTITUCION) CTA.BENEFICIARIO			
	014610565929708553 CLAVE			
	RASTREO 085908381220328255			
	REF. 0091025 VIATICO 0226			
	OAXACA DE JUAREZ MISMO DIA			
	CAJA 0062 AUT 00000000			
	HORA 16:01 SUC 0870	800.00		
09 OCT	PAGO INTERBANCARIO A HSBC AL			
	BENEF.			
	MARIELA,CASTELLANOS/CANO (DATO			
	NO VERIFICADO POR ESTA			
	INSTITUCION) CTA.BENEFICIARIO			
	021624065084884053 CLAVE			
	RASTREO 085908430420328252			
	REF. 0091025 VIATICO 0227			
	OAXACA DE JUAREZ MISMO DIA			
	CAJA 0062 AUT 00000000			
	HORA 16:04 SUC 0870	800.00		
09 OCT	PAGO INTERBANCARIO A SANTANDER			
	AL BENEF.			
	MARIBEL,MARTINEZ/CANSECO (DATO			
	NO VERIFICADO POR ESTA			
	INSTITUCION) CTA.BENEFICIARIO			
	014610605354865811 CLAVE			
	RASTREO 085908593760328251			
	REF. 0091025 VIATICO 0228			
	OAXACA DE JUAREZ MISMO DIA			
	CAJA 0062 AUT 00000000			
	HORA 16:14 SUC 0870	800.00		4,328,131.11
10 OCT	PAGO INTERBANCARIO A SANTANDER			
	AL BENEF.			
	GUADALUPE,SALINAS/DOMINGUEZ			
	(DATO NO VERIFICADO POR ESTA			
	INSTITUCION) CTA.BENEFICIARIO			
	014610566883496528 CLAVE			
	RASTREO 085906737900328354			
	REF. 0111025 VIATICO 0229			
	OAXACA DE JUAREZ MISMO DIA			
	CAJA 0062 AUT 00000000			
	HORA 12:49 SUC 0870	800.00		
10 OCT	PAGO INTERBANCARIO A			
	SCOTIABANK AL BENEF.			



**DETALLE DE OPERACIONES**

FECHA	CONCEPTO	RETIROS	DEPOSITOS	SALDO
	ESTELA,ROBLES/YTURBE (DATO NO VERIFICADO POR ESTA INSTITUCION) CTA.BENEFICIARIO			
	044620256002845848 CLAVE			
	RASTREO 085906879060328351			
	REF. 0111025 VIATICO 0233			
	OAXACA DE JUAREZ MISMO DIA			
	CAJA 0062 AUT 00000000			
	HORA 12:55 SUC 0870	800.00		
10 OCT	PAGO INTERBANCARIO A AZTECA AL BENEF. RUTH,GARCIA/GALLARDO (DATO NO VERIFICADO POR ESTA INSTITUCION) CTA.BENEFICIARIO			
	127610013202483497 CLAVE			
	RASTREO 085908188940328351			
	REF. 0101025 VIATICO 0234			
	OAXACA DE JUAREZ MISMO DIA			
	CAJA 0062 AUT 00000000			
	HORA 13:54 SUC 0870	800.00		
10 OCT	PAGO INTERBANCARIO A SCOTIABANK AL BENEF. MIGUEL,CASIQUE/ANTONIO (DATO NO VERIFICADO POR ESTA INSTITUCION) CTA.BENEFICIARIO			
	044620256009223858 CLAVE			
	RASTREO 085901085760328358			
	REF. 0101025 VIATICO 0239			
	OAXACA DE JUAREZ MISMO DIA			
	CAJA 0062 AUT 00000000			
	HORA 16:14 SUC 0870	800.00		
10 OCT	PAGO INTERBANCARIO A SANTANDER AL BENEF. JESUITA			
	FABIO,GERVASIO /CANDIDO (DATO NO VERIFICADO POR ESTA INSTITUCION) CTA.BENEFICIARIO			
	014617566868348584 CLAVE			
	RASTREO 085901281760328350			
	REF. 0101025 VIATICO 0240			
	OAXACA MISMO DIA			
	CAJA 0062 AUT 00000000			
	HORA 16:24 SUC 0870	800.00		4,324,131.11
20 OCT	TRASPASO REF. 70206692179 AUT. 34877 SER BCA ELEC.			
	CAJA 0062 AUT 00000000			
	HORA 15:32 SUC 0870	103,224.54		4,220,906.57
21 OCT	PAGO INTERBANCARIO A FONDEADORA AL BENEF. EVENTOS			
	BANQ GASTRONOMICOS HIERVA			
	LUISA (DATO NO VERIFICADO POR ESTA INSTITUCION) CTA.BENEFICIARIO			
	699180600005794068 CLAVE			
	RASTREO 085909515570329457			
	REF. 0211025 COFFE BREAK			
	SALUD INTEGRAL IXHUATAN MISMO DIA			
	CAJA 0062 AUT 00000000			
	HORA 17:39 SUC 0870	30,240.00		
21 OCT	PAGO INTERBANCARIO A FONDEADORA AL BENEF. EVENTOS			
	BANQ GASTRONOMICOS HIERVA			



**DETALLE DE OPERACIONES**

FECHA	CONCEPTO	RETIROS	DEPOSITOS	SALDO
	LUISA (DATO NO VERIFICADO POR ESTA INSTITUCION)			
	CTA.BENEFICIARIO			
	699180600005794068 CLAVE			
	RASTREO 085909573290329450			
	REF. 0211025 COFFE BREAK 4TO			
	FORMACION FORMADORES MISMO DIA			
	CAJA 0062 AUT 00000000			
	HORA 17:43 SUC 0870	18,900.00		4,171,766.57
22 OCT	PAGO A TERCEROS REF.			
	0225102200303292 UNIVERSIDAD			
	AUTONOMA COMUNAL D AL BENEF			
	FELIPE,ANDRES/JACINTO SU			
	REF.0000303292 UNIVERSIDAD			
	AUTONOMA COMUNAL DE OAX			
	00000000000007840151			
	CAJA 0062 AUT 00000000			
	HORA 10:10 SUC 0870	800.00		
22 OCT	PAGO INTERBANCARIO A BANCOPPEL			
	AL BENEF. IRIS,DECENA/GUERRA			
	(DATO NO VERIFICADO POR ESTA INSTITUCION) CTA.BENEFICIARIO			
	137620104214154771 CLAVE			
	RASTREO 085903223270329556			
	REF. 0221025 VIATICO 0242			
	OAXACA DE JUAREZ MISMO DIA			
	CAJA 0062 AUT 00000000			
	HORA 10:22 SUC 0870	800.00		
22 OCT	PAGO INTERBANCARIO A AZTECA AL			
	BENEF. JEHU,DOMINGUEZ/PASCUAL			
	(DATO NO VERIFICADO POR ESTA INSTITUCION) CTA.BENEFICIARIO			
	127610013027795739 CLAVE			
	RASTREO 085903264130329559			
	REF. 0221025 VIATICO 0243			
	OAXACA DE JUAREZ MISMO DIA			
	CAJA 0062 AUT 00000000			
	HORA 10:25 SUC 0870	800.00		
22 OCT	PAGO INTERBANCARIO A BANORTE			
	AL BENEF.			
	OSWALDO,MARTINEZ/FLORES (DATO NO VERIFICADO POR ESTA INSTITUCION) CTA.BENEFICIARIO			
	072612011772358084 CLAVE			
	RASTREO 085903355350329554			
	REF. 0221025 VIATICO 0244			
	OAXACA DE JUAREZ MISMO DIA			
	CAJA 0062 AUT 00000000			
	HORA 10:31 SUC 0870	800.00		
22 OCT	PAGO INTERBANCARIO A SANTANDER			
	AL BENEF. FREDY,CRUZ/CABRERA			
	(DATO NO VERIFICADO POR ESTA INSTITUCION) CTA.BENEFICIARIO			
	014617565333579588 CLAVE			
	RASTREO 085904396650329557			
	REF. 0221025 VIATICO 0251			
	OAXACA DE JUAREZ MISMO DIA			
	CAJA 0062 AUT 00000000			
	HORA 11:37 SUC 0870	800.00		
22 OCT	PAGO INTERBANCARIO A BBVA			
	MEXICO AL BENEF.			



**DETALLE DE OPERACIONES**

FECHA	CONCEPTO	RETIROS	DEPOSITOS	SALDO
	NURIA, HERNANDEZ/OLIVERA (DATO NO VERIFICADO POR ESTA INSTITUCION) CTA.BENEFICIARIO 012616004695865203 CLAVE RASTREO 085904464020329550 REF. 0221025 VIATICO 0252 OAXACA DE JUAREZ MISMO DIA CAJA 0062 AUT 00000000 HORA 11:41 SUC 0870	800.00		
22 OCT	PAGO INTERBANCARIO A SANTANDER AL BENEF. NILKA NEREIDA, SOLORZANO/GOMEZ (DATO NO VERIFICADO POR ESTA INSTITUCION) CTA.BENEFICIARIO 014617566868436771 CLAVE RASTREO 085904593450329555 REF. 0221025 VIATICO 0254 OAXACA DE JUAREZ MISMO DIA CAJA 0062 AUT 00000000 HORA 11:49 SUC 0870	800.00		
22 OCT	PAGO INTERBANCARIO A AZTECA AL BENEF. GUSTAVO, LOPEZ/MENDOZA (DATO NO VERIFICADO POR ESTA INSTITUCION) CTA.BENEFICIARIO 127614001208929785 CLAVE RASTREO 085904734260329559 REF. 0221025 VIATICO 0255 OAXACA DE JUAREZ MISMO DIA CAJA 0062 AUT 00000000 HORA 11:58 SUC 0870	800.00		
22 OCT	PAGO INTERBANCARIO A SANTANDER AL BENEF. RIGOBERTO, VASQUEZ/GARCIA (DATO NO VERIFICADO POR ESTA INSTITUCION) CTA.BENEFICIARIO 014610250078139964 CLAVE RASTREO 085904838890329553 REF. 0221025 VIATICO 0304 OAXACA DE JUAREZ MISMO DIA CAJA 0062 AUT 00000000 HORA 12:04 SUC 0870	150.00		
22 OCT	PAGO INTERBANCARIO A SANTANDER AL BENEF. CARLOS, RICO/ALVAREZ (DATO NO VERIFICADO POR ESTA INSTITUCION) CTA.BENEFICIARIO 014610568787869327 CLAVE RASTREO 085904911750329554 REF. 0221025 VIATICO 0307 OAXACA DE JUAREZ MISMO DIA CAJA 0062 AUT 00000000 HORA 12:09 SUC 0870	150.00		
22 OCT	PAGO INTERBANCARIO A BBVA MEXICO AL BENEF. ESPERANZA, GONZALEZ/VALENTIN (DATO NO VERIFICADO POR ESTA INSTITUCION) CTA.BENEFICIARIO 012610029533117243 CLAVE RASTREO 085905198830329559 REF. 0221025 VIATICO 0315 OAXACA DE JUAREZ MISMO DIA CAJA 0062 AUT 00000000			



**DETALLE DE OPERACIONES**

FECHA	CONCEPTO	RETIROS	DEPOSITOS	SALDO
22 OCT	HORA 12:26 SUC 0870	1,600.00		
	PAGO INTERBANCARIO A SANTANDER			
	AL BENEF. NILKA			
	NEREIDA,SOLORZANO/GOMEZ (DATO			
	NO VERIFICADO POR ESTA			
	INSTITUCION) CTA.BENEFICIARIO			
	014617566868436771 CLAVE			
	RASTREO 085905269900329555			
	REF. 0221025 VIATICO 0378			
	OAXACA DE JUAREZ MISMO DIA			
	CAJA 0062 AUT 00000000			
22 OCT	HORA 12:31 SUC 0870	800.00		
	PAGO INTERBANCARIO A SANTANDER			
	AL BENEF. JESUITA			
	FABIO,GERVASIO /CANDIDO (DATO			
	NO VERIFICADO POR ESTA			
	INSTITUCION) CTA.BENEFICIARIO			
	014617566868348584 CLAVE			
	RASTREO 085905313390329558			
	REF. 0221025 VIATICO 0386			
	OAXACA DE JUAREZ MISMO DIA			
	CAJA 0062 AUT 00000000			
22 OCT	HORA 12:33 SUC 0870	800.00		
	PAGO INTERBANCARIO A HSBC AL			
	BENEF.			
	MARIELA,CASTELLANOS/CANO (DATO			
	NO VERIFICADO POR ESTA			
	INSTITUCION) CTA.BENEFICIARIO			
	021624065084884053 CLAVE			
	RASTREO 085905424740329559			
	REF. 0221025 VIATICO 0422			
	OAXACA DE JUAREZ MISMO DIA			
	CAJA 0062 AUT 00000000			
22 OCT	HORA 12:40 SUC 0870	800.00		
	PAGO INTERBANCARIO A SANTANDER			
	AL BENEF. NILKA			
	NEREIDA,SOLORZANO/GOMEZ (DATO			
	NO VERIFICADO POR ESTA			
	INSTITUCION) CTA.BENEFICIARIO			
	014617566868436771 CLAVE			
	RASTREO 085905468580329557			
	REF. 0221025 VIATICO 0435			
	OAXACA DE JUAREZ MISMO DIA			
	CAJA 0062 AUT 00000000			
22 OCT	HORA 12:43 SUC 0870	800.00		
	PAGO INTERBANCARIO A BBVA			
	MEXICO AL BENEF.			
	ANA,CAMACHO/BENITEZ (DATO NO			
	VERIFICADO POR ESTA			
	INSTITUCION) CTA.BENEFICIARIO			
	012180029643468587 CLAVE			
	RASTREO 085905521860329552			
	REF. 0221025 VIATICO 0467			
	HEROICA CIUDAD DE TLAXIACO			
	MISMO DIA			
	CAJA 0062 AUT 00000000			
22 OCT	HORA 12:46 SUC 0870	1,000.00		
	PAGO INTERBANCARIO A BBVA			
	MEXICO AL BENEF.			
	ANA,CAMACHO/BENITEZ (DATO NO			
	VERIFICADO POR ESTA			



**DETALLE DE OPERACIONES**

FECHA	CONCEPTO	RETIROS	DEPOSITOS	SALDO
	INSTITUCION) CTA.BENEFICIARIO			
	012180029643468587 CLAVE			
	RASTREO 085905581580329557			
	REF. 0221025 VIATICO 0471			
	SAN FRANCISCO IXHUATAN MISMO			
	DIA			
	CAJA 0062 AUT 00000000			
	HORA 12:49 SUC 0870	1,200.00		
22 OCT	PAGO INTERBANCARIO A BANCOPPEL			
	AL BENEF. JESUS ,CERQUEDA			
	/HERNANDEZ (DATO NO VERIFICADO			
	POR ESTA INSTITUCION)			
	CTA.BENEFICIARIO			
	137610210076511100 CLAVE			
	RASTREO 085905703160329551			
	REF. 0221025 VIATICO 0524			
	CINCO SE ORES MISMO DIA			
	CAJA 0062 AUT 00000000			
	HORA 12:57 SUC 0870	150.00		
22 OCT	PAGO INTERBANCARIO A SANTANDER			
	AL BENEF. CARLOS,RICO/ALVAREZ			
	(DATO NO VERIFICADO POR ESTA			
	INSTITUCION) CTA.BENEFICIARIO			
	014610568787869327 CLAVE			
	RASTREO 085905765110329555			
	REF. 0221025 VIATICO 0525			
	OAXACA DE JUAREZ MISMO DIA			
	CAJA 0062 AUT 00000000			
	HORA 13:01 SUC 0870	800.00		
22 OCT	PAGO INTERBANCARIO A			
	SCOTIABANK AL BENEF.			
	ESTELA,ROBLES/YTURBE (DATO NO			
	VERIFICADO POR ESTA			
	INSTITUCION) CTA.BENEFICIARIO			
	044620256002845848 CLAVE			
	RASTREO 085905823220329552			
	REF. 0221025 VIATICO 0526			
	OAXACA DE JUAREZ MISMO DIA			
	CAJA 0062 AUT 00000000			
	HORA 13:04 SUC 0870	800.00		
22 OCT	PAGO INTERBANCARIO A BBVA			
	MEXICO AL BENEF.			
	ANA,CAMACHO/BENITEZ (DATO NO			
	VERIFICADO POR ESTA			
	INSTITUCION) CTA.BENEFICIARIO			
	012180029643468587 CLAVE			
	RASTREO 085905856840329559			
	REF. 0221025 VIATICO 0557			
	OAXACA DE JUAREZ MISMO DIA			
	CAJA 0062 AUT 00000000			
	HORA 13:06 SUC 0870	150.00		
22 OCT	PAGO A TERCEROS REF.			
	0225102200590383 UNIVERSIDAD			
	AUTONOMA COMUNAL D AL BENEF			
	ELVIA JANNET,BERNAL/BAUTISTA			
	SU REF.0000590383 UNIVERSIDAD			
	AUTONOMA COMUNAL DE OAX			
	000000000000006113276			
	CAJA 0062 AUT 00000000			
	HORA 13:09 SUC 0870	150.00		
22 OCT	PAGO INTERBANCARIO A BANCOPPEL			



**DETALLE DE OPERACIONES**

FECHA	CONCEPTO	RETIROS	DEPOSITOS	SALDO
	AL BENEF. JESUS ,CERQUEDA			
	/HERNANDEZ (DATO NO VERIFICADO			
	POR ESTA INSTITUCION)			
	CTA.BENEFICIARIO			
	137610210076511100 CLAVE			
	RASTREO 085905951580329558			
	REF. 0221025 VIATICO 0564			
	REYES MANTECON MISMO DIA			
	CAJA 0062 AUT 00000000			
	HORA 13:12 SUC 0870	150.00		
22 OCT	PAGO INTERBANCARIO A			
	SCOTIABANK AL BENEF.			
	MIGUEL,CASIQUE/ANTONIO (DATO			
	NO VERIFICADO POR ESTA			
	INSTITUCION) CTA.BENEFICIARIO			
	044620256009223858 CLAVE			
	RASTREO 085907176280329551			
	REF. 0221025 VIATICO 0385			
	OAXACA DE JUAREZ MISMO DIA			
	CAJA 0062 AUT 00000000			
	HORA 14:28 SUC 0870	800.00		4,155,066.57
24 OCT	PAGO INTERBANCARIO A AZTECA AL			
	BENEF. MARIANA,AGUILAR			
	/GUERRERO (DATO NO VERIFICADO			
	POR ESTA INSTITUCION)			
	CTA.BENEFICIARIO			
	127180013523775835 CLAVE			
	RASTREO 085905668410329754			
	REF. 0241025 SERVICIO DE			
	PAQUETERIA 0193 MISMO DIA			
	CAJA 0062 AUT 00000000			
	HORA 11:58 SUC 0870	369.96		
24 OCT	PAGO INTERBANCARIO A AZTECA AL			
	BENEF. MARIANA,AGUILAR			
	/GUERRERO (DATO NO VERIFICADO			
	POR ESTA INSTITUCION)			
	CTA.BENEFICIARIO			
	127180013523775835 CLAVE			
	RASTREO 085905943560329759			
	REF. 0241025 SERVICIO DE			
	PAQUETERIA 0194 MISMO DIA			
	CAJA 0062 AUT 00000000			
	HORA 12:11 SUC 0870	369.96		
24 OCT	PAGO A TERCEROS 630528 PAGO DE			
	SERVICIOS			
	CAJA 0062 AUT 00000000			
	HORA 12:27 SUC 0870	1,099.00		
24 OCT	PAGO A TERCEROS REF.			
	0225102400666927 UNIVERSIDAD			
	AUTONOMA COMUNAL D AL BENEF			
	CESAR ANDRES,TRUJILLO/LEYVA SU			
	REF.0000666927 UNIVERSIDAD			
	AUTONOMA COMUNAL DE OAX			
	0000000000002659957			
	CAJA 0062 AUT 00000000			
	HORA 12:43 SUC 0870	832.89		
24 OCT	PAGO DE SERVICIO 929748 PAGO A			
	ESTABLECIMIENTO			
	CAJA 0062 AUT 00000000			
	HORA 14:43 SUC 0870	568.00		
24 OCT	PAGO DE SERVICIO 938258 PAGO A			



**DETALLE DE OPERACIONES**

FECHA	CONCEPTO	RETIROS	DEPOSITOS	SALDO
	ESTABLECIMIENTO			
	CAJA 0062 AUT 00000000			
	HORA 14:47 SUC 0870	568.00		
24 OCT	PAGO INTERBANCARIO A BBVA			
	MEXICO AL BENEF.			
	ANA,CAMACHO/BENITEZ (DATO NO			
	VERIFICADO POR ESTA			
	INSTITUCION) CTA.BENEFICIARIO			
	012180029643468587 CLAVE			
	RASTREO 085909472510329750			
	REF. 0241025 TRANSPORTE			
	JUCHITAN 0114 MISMO DIA			
	CAJA 0062 AUT 00000000			
	HORA 14:51 SUC 0870	480.00		4,150,778.76
27 OCT	PAGO INTERBANCARIO A BBVA			
	MEXICO AL BENEF.			
	ANA,CAMACHO/BENITEZ (DATO NO			
	VERIFICADO POR ESTA			
	INSTITUCION) CTA.BENEFICIARIO			
	012180029643468587 CLAVE			
	RASTREO 085908546490330057			
	REF. 0271025 TRANSPORTE			
	OAXACA DE JUAREZ 0116 MISMO			
	DIA			
	CAJA 0062 AUT 00000000			
	HORA 13:25 SUC 0870	404.00		
27 OCT	PAGO INTERBANCARIO A BBVA			
	MEXICO AL BENEF.			
	ANA,CAMACHO/BENITEZ (DATO NO			
	VERIFICADO POR ESTA			
	INSTITUCION) CTA.BENEFICIARIO			
	012180029643468587 CLAVE			
	RASTREO 085908751870330052			
	REF. 0271025 TRANSPORTE CD			
	MEXICO 0117 MISMO DIA			
	CAJA 0062 AUT 00000000			
	HORA 13:36 SUC 0870	541.00		
27 OCT	PAGO INTERBANCARIO A BBVA			
	MEXICO AL BENEF.			
	ANA,CAMACHO/BENITEZ (DATO NO			
	VERIFICADO POR ESTA			
	INSTITUCION) CTA.BENEFICIARIO			
	012180029643468587 CLAVE			
	RASTREO 085908819410330056			
	REF. 0271025 TRANSPORTE			
	OAXACA DE JUAREZ 0118 MISMO			
	DIA			
	CAJA 0062 AUT 00000000			
	HORA 13:39 SUC 0870	488.00		
27 OCT	PAGO INTERBANCARIO A BANORTE			
	AL BENEF.			
	LILIA,CRUZ/ALTAMIRANO (DATO NO			
	VERIFICADO POR ESTA			
	INSTITUCION) CTA.BENEFICIARIO			
	072180012683578400 CLAVE			
	RASTREO 085908910160330055			
	REF. 0271025 TRANSPORTE			
	JUCHITAN 0120 MISMO DIA			
	CAJA 0062 AUT 00000000			
	HORA 13:44 SUC 0870	480.00		
27 OCT	PAGO INTERBANCARIO A AZTECA AL			



**DETALLE DE OPERACIONES**

FECHA	CONCEPTO	RETIROS	DEPOSITOS	SALDO
	BENEF. LIZETHE,SALUD/HERNANDEZ (DATO NO VERIFICADO POR ESTA INSTITUCION) CTA.BENEFICIARIO 127637013063597055 CLAVE RASTREO 085909117340330059 REF. 0271025 TRANSPORTE TEHUANTEPEC 0124 MISMO DIA CAJA 0062 AUT 00000000 HORA 13:55 SUC 0870	448.00		
27 OCT	PAGO INTERBANCARIO A HSBC AL BENEF. MARIELA,CASTELLANOS/CANO (DATO NO VERIFICADO POR ESTA INSTITUCION) CTA.BENEFICIARIO 021624065084884053 CLAVE RASTREO 085909227690330059 REF. 0271025 TRANSPORTE OAXACA DE JUAREZ 0128 MISMO DIA CAJA 0062 AUT 00000000 HORA 14:02 SUC 0870	350.00		
27 OCT	PAGO INTERBANCARIO A HSBC AL BENEF. MARIELA,CASTELLANOS/CANO (DATO NO VERIFICADO POR ESTA INSTITUCION) CTA.BENEFICIARIO 021624065084884053 CLAVE RASTREO 085909306650330051 REF. 0271025 TRANSPORTE PUERTO ESCONDIDO 0129 MISMO DIA CAJA 0062 AUT 00000000 HORA 14:06 SUC 0870	350.00		
27 OCT	PAGO INTERBANCARIO A BBVA MEXICO AL BENEF. ESPERANZA,GONZALEZ/VALENTIN (DATO NO VERIFICADO POR ESTA INSTITUCION) CTA.BENEFICIARIO 012610029533117243 CLAVE RASTREO 085909517250330050 REF. 0271025 TRANSPORTE REDONDO MATIAS OAXACA MISMO DIA CAJA 0062 AUT 00000000 HORA 14:18 SUC 0870	1,033.00		
27 OCT	PAGO INTERBANCARIO A BBVA MEXICO AL BENEF. RUBEN,VALENCIA/NUÑEZ (DATO NO VERIFICADO POR ESTA INSTITUCION) CTA.BENEFICIARIO 012616004666451510 CLAVE RASTREO 085909656350330055 REF. 0271025 TRANSPORTE OAXACA DE JUAREZ 0134 MISMO DIA CAJA 0062 AUT 00000000 HORA 14:26 SUC 0870	268.00		
27 OCT	PAGO INTERBANCARIO A HSBC AL BENEF. MARIELA,CASTELLANOS/CANO (DATO NO VERIFICADO POR ESTA			



**DETALLE DE OPERACIONES**

FECHA	CONCEPTO	RETIROS	DEPOSITOS	SALDO
	INSTITUCION) CTA.BENEFICIARIO			
	021624065084884053 CLAVE			
	RASTREO 085909860700330052			
	REF. 0271025 TRANSPORTE			
	OAXACA DE JUAREZ 0135 MISMO			
	DIA			
	CAJA 0062 AUT 00000000			
	HORA 14:38 SUC 0870	350.00		
27 OCT	PAGO INTERBANCARIO A BBVA			
	MEXICO AL BENEF. BRILLO Y			
	LIMPIO SARS SA DE CV (DATO NO			
	VERIFICADO POR ESTA			
	INSTITUCION) CTA.BENEFICIARIO			
	012610001242674273 CLAVE			
	RASTREO 085900140360330053			
	REF. 0271025 PAGO DE			
	LIMPIEZA JULIO MISMO DIA			
	CAJA 0062 AUT 00000000			
	HORA 14:54 SUC 0870	20,000.00		
27 OCT	PAGO INTERBANCARIO A BBVA			
	MEXICO AL BENEF. BRILLO Y			
	LIMPIO SARS SA DE CV (DATO NO			
	VERIFICADO POR ESTA			
	INSTITUCION) CTA.BENEFICIARIO			
	012610001242674273 CLAVE			
	RASTREO 085900185620330050			
	REF. 0271025 PAGO DE			
	LIMPIEZA AGOSTO MISMO DIA			
	CAJA 0062 AUT 00000000			
	HORA 14:57 SUC 0870	20,000.00		
27 OCT	PAGO INTERBANCARIO A BBVA			
	MEXICO AL BENEF. BRILLO Y			
	LIMPIO SARS SA DE CV (DATO NO			
	VERIFICADO POR ESTA			
	INSTITUCION) CTA.BENEFICIARIO			
	012610001242674273 CLAVE			
	RASTREO 085900228560330055			
	REF. 0271025 PAGO DE			
	LIMPIEZA SEPTIEMBRE MISMO DIA			
	CAJA 0062 AUT 00000000			
	HORA 15:00 SUC 0870	20,000.00		
27 OCT	PAGO INTERBANCARIO A BBVA			
	MEXICO AL BENEF. BRILLO Y			
	LIMPIO SARS SA DE CV (DATO NO			
	VERIFICADO POR ESTA			
	INSTITUCION) CTA.BENEFICIARIO			
	012610001242674273 CLAVE			
	RASTREO 085900265390330057			
	REF. 0271025 PAGO DE			
	LIMPIEZA OCTUBRE MISMO DIA			
	CAJA 0062 AUT 00000000			
	HORA 15:02 SUC 0870	20,000.00		
27 OCT	PAGO INTERBANCARIO A HSBC AL			
	BENEF.			
	MARIELA, CASTELLANOS/CANO (DATO			
	NO VERIFICADO POR ESTA			
	INSTITUCION) CTA.BENEFICIARIO			
	021624065084884053 CLAVE			
	RASTREO 085900418000330055			
	REF. 0271025 TRANSPORTE			
	SANTA MARIA COLOTEPEC 0136			



**DETALLE DE OPERACIONES**

FECHA	CONCEPTO	RETIROS	DEPOSITOS	SALDO
	MISMO DIA			
	CAJA 0062 AUT 00000000			
	HORA 15:10 SUC 0870	300.00		
27 OCT	PAGO INTERBANCARIO A HSBC AL			
	BENEF.			
	MARIELA, CASTELLANOS/CANO (DATO			
	NO VERIFICADO POR ESTA			
	INSTITUCION) CTA.BENEFICIARIO			
	021624065084884053 CLAVE			
	RASTREO 085900468000330050			
	REF. 0271025 TRANSPORTE			
	OAXACA DE JUAREZ 0137 MISMO			
	DIA			
	CAJA 0062 AUT 00000000			
	HORA 15:13 SUC 0870	300.00		
27 OCT	PAGO A TERCEROS REF.			
	0525102700052539 UNIVERSIDAD			
	AUTONOMA COMUNAL D AL BENEF			
	KENIA, LARA/FRANCO SU			
	REF.0000052539 UNIVERSIDAD			
	AUTONOMA COMUNAL DE OAX			
	000000000000001502580			
	CAJA 0062 AUT 00000000			
	HORA 15:16 SUC 0870	544.00		
27 OCT	PAGO INTERBANCARIO A BANCOPPEL			
	AL BENEF. JOSE, ARENAS/LOPEZ			
	(DATO NO VERIFICADO POR ESTA			
	INSTITUCION) CTA.BENEFICIARIO			
	137617103862016550 CLAVE			
	RASTREO 085900605550330051			
	REF. 0271025 TRANSPORTE			
	JUCHITAN 0140 MISMO DIA			
	CAJA 0062 AUT 00000000			
	HORA 15:21 SUC 0870	480.00		
27 OCT	PAGO INTERBANCARIO A BANCOPPEL			
	AL BENEF. JOSE, ARENAS/LOPEZ			
	(DATO NO VERIFICADO POR ESTA			
	INSTITUCION) CTA.BENEFICIARIO			
	137617103862016550 CLAVE			
	RASTREO 085900953870330051			
	REF. 0271025 TRANSPORTE			
	OAXACA DE JUAREZ 0141 MISMO			
	DIA			
	CAJA 0062 AUT 00000000			
	HORA 15:42 SUC 0870	480.00		
27 OCT	PAGO INTERBANCARIO A AZTECA AL			
	BENEF. RUTH, GARCIA/GALLARDO			
	(DATO NO VERIFICADO POR ESTA			
	INSTITUCION) CTA.BENEFICIARIO			
	127860013060608497 CLAVE			
	RASTREO 085901011580330052			
	REF. 0271025 TRANSPORTE			
	OAXACA DE JUAREZ 0143 MISMO			
	DIA			
	CAJA 0062 AUT 00000000			
	HORA 15:45 SUC 0870	860.00		
27 OCT	PAGO INTERBANCARIO A BBVA			
	MEXICO AL BENEF.			
	JENNYFER, MATUS/LOPEZ (DATO NO			
	VERIFICADO POR ESTA			
	INSTITUCION) CTA.BENEFICIARIO			



**DETALLE DE OPERACIONES**

FECHA	CONCEPTO	RETIROS	DEPOSITOS	SALDO
	012617015921558117 CLAVE			
	RASTREO 085901105670330058			
	REF. 0271025 TRANSPORTE			
	OAXACA DE JUAREZ 0144 MISMO DIA			
	CAJA 0062 AUT 00000000			
	HORA 15:51 SUC 0870	404.00		
27 OCT	PAGO INTERBANCARIO A SANTANDER			
	AL BENEF. MANUEL,ANTONIO/RUIZ			
	(DATO NO VERIFICADO POR ESTA INSTITUCION) CTA.BENEFICIARIO			
	014617605984433878 CLAVE			
	RASTREO 085901166060330052			
	REF. 0271025 TRANSPORTE			
	OAXACA DE JUAREZ 0145 MISMO DIA			
	CAJA 0062 AUT 00000000			
	HORA 15:55 SUC 0870	404.00		4,062,294.76
29 OCT	PAGO INTERBANCARIO A SANTANDER			
	AL BENEF. MANUEL,ANTONIO/RUIZ			
	(DATO NO VERIFICADO POR ESTA INSTITUCION) CTA.BENEFICIARIO			
	014617605984433878 CLAVE			
	RASTREO 085907641890330259			
	REF. 0291025 TRANSPORTE			
	JUCHITAN 0146 MISMO DIA			
	CAJA 0062 AUT 00000000			
	HORA 14:32 SUC 0870	610.00		
29 OCT	PAGO INTERBANCARIO A BBVA			
	MEXICO AL BENEF.			
	RODRIGO,GARCIA/VERA (DATO NO VERIFICADO POR ESTA INSTITUCION) CTA.BENEFICIARIO			
	012617015762610201 CLAVE			
	RASTREO 085907711180330257			
	REF. 0291025 TRANSPORTE			
	OAXACA DE JUAREZ 0147 MISMO DIA			
	CAJA 0062 AUT 00000000			
	HORA 14:36 SUC 0870	404.00		
29 OCT	PAGO INTERBANCARIO A BBVA			
	MEXICO AL BENEF.			
	RODRIGO,GARCIA/VERA (DATO NO VERIFICADO POR ESTA INSTITUCION) CTA.BENEFICIARIO			
	012617015762610201 CLAVE			
	RASTREO 085907808910330252			
	REF. 0291025 TRANSPORTE			
	JUCHITAN 0148 MISMO DIA			
	CAJA 0062 AUT 00000000			
	HORA 14:42 SUC 0870	610.00		
29 OCT	PAGO INTERBANCARIO A BBVA			
	MEXICO AL BENEF.			
	ANA,CAMACHO/BENITEZ (DATO NO VERIFICADO POR ESTA INSTITUCION) CTA.BENEFICIARIO			
	012180029643468587 CLAVE			
	RASTREO 085907858610330252			
	REF. 0291025 TRANSPORTE			
	JUCHITAN 0162 MISMO DIA			
	CAJA 0062 AUT 00000000			



**DETALLE DE OPERACIONES**

FECHA	CONCEPTO	RETIROS	DEPOSITOS	SALDO
30 OCT	HORA 14:45 SUC 0870	480.00		4,060,190.76
	PAGO INTERBANCARIO A SANTANDER			
	AL BENEF. NANCY			
	CELIA,MARTINEZ/GOMEZ (DATO NO			
	VERIFICADO POR ESTA			
	INSTITUCION) CTA.BENEFICIARIO			
	014610140073454165 CLAVE			
	RASTREO 085909483690330358			
	REF. 0301025 VIATICO 0522			
	CINCO SE ORES MISMO DIA			
	CAJA 0062 AUT 00000000			
30 OCT	HORA 13:57 SUC 0870	150.00		
	PAGO INTERBANCARIO A AZTECA AL			
	BENEF.			
	ELIZABETH,ACEVEDO/SANGINES			
	(DATO NO VERIFICADO POR ESTA			
	INSTITUCION) CTA.BENEFICIARIO			
	127610013023957335 CLAVE			
	RASTREO 085909634600330359			
	REF. 0301025 VIATICO 0523			
	CINCO SE ORES MISMO DIA			
	CAJA 0062 AUT 00000000			
30 OCT	HORA 14:04 SUC 0870	150.00		
	PAGO INTERBANCARIO A SANTANDER			
	AL BENEF. NANCY			
	CELIA,MARTINEZ/GOMEZ (DATO NO			
	VERIFICADO POR ESTA			
	INSTITUCION) CTA.BENEFICIARIO			
	014610140073454165 CLAVE			
	RASTREO 085909811380330350			
	REF. 0301025 VIATICO 0566			
	REYES MANTECON MISMO DIA			
	CAJA 0062 AUT 00000000			
30 OCT	HORA 14:11 SUC 0870	150.00		
	PAGO INTERBANCARIO A SANTANDER			
	AL BENEF. NANCY			
	CELIA,MARTINEZ/GOMEZ (DATO NO			
	VERIFICADO POR ESTA			
	INSTITUCION) CTA.BENEFICIARIO			
	014610140073454165 CLAVE			
	RASTREO 085902638530330355			
	REF. 0301025 VIATICO 0573			
	REYES MANTECON MISMO DIA			
	CAJA 0062 AUT 00000000			
30 OCT	HORA 16:18 SUC 0870	150.00		
	PAGO INTERBANCARIO A SANTANDER			
	AL BENEF. NANCY			
	CELIA,MARTINEZ/GOMEZ (DATO NO			
	VERIFICADO POR ESTA			
	INSTITUCION) CTA.BENEFICIARIO			
	014610140073454165 CLAVE			
	RASTREO 085902729950330350			
	REF. 0301025 VIATICO 0578			
	REYES MANTECON MISMO DIA			
	CAJA 0062 AUT 00000000			
30 OCT	HORA 16:22 SUC 0870	150.00		
	PAGO INTERBANCARIO A AZTECA AL			
	BENEF.			
	ELIZABETH,ACEVEDO/SANGINES			
	(DATO NO VERIFICADO POR ESTA			
	INSTITUCION) CTA.BENEFICIARIO			



**DETALLE DE OPERACIONES**

FECHA	CONCEPTO	RETIROS	DEPOSITOS	SALDO
	127610013023957335 CLAVE			
	RASTREO 085902844790330358			
	REF. 0301025 VIATICO 0579			
	REYES MANTECON MISMO DIA			
	CAJA 0062 AUT 00000000			
	HORA 16:28 SUC 0870	150.00		
30 OCT	PAGO INTERBANCARIO A SANTANDER			
	AL BENEF. NANCY			
	CELIA,MARTINEZ/GOMEZ (DATO NO			
	VERIFICADO POR ESTA			
	INSTITUCION) CTA.BENEFICIARIO			
	014610140073454165 CLAVE			
	RASTREO 085902921310330352			
	REF. 0301025 VIATICO 0600			
	OAXACA DE JUAREZ MISMO DIA			
	CAJA 0062 AUT 00000000			
	HORA 16:31 SUC 0870	150.00		
30 OCT	PAGO INTERBANCARIO A AZTECA AL			
	BENEF.			
	ELIZABETH,ACEVEDO/SANGINES			
	(DATO NO VERIFICADO POR ESTA			
	INSTITUCION) CTA.BENEFICIARIO			
	127610013023957335 CLAVE			
	RASTREO 085902969590330350			
	REF. 0301025 VIATICO 0601			
	OAXACA DE JUAREZ MISMO DIA			
	CAJA 0062 AUT 00000000			
	HORA 16:33 SUC 0870	150.00		
30 OCT	PAGO INTERBANCARIO A BANCOPPEL			
	AL BENEF. JESUS ,CERQUEDA			
	/HERNANDEZ (DATO NO VERIFICADO			
	POR ESTA INSTITUCION)			
	CTA.BENEFICIARIO			
	137610210076511100 CLAVE			
	RASTREO 085903025780330356			
	REF. 0301025 VIATICO 0602			
	OAXACA DE JUAREZ MISMO DIA			
	CAJA 0062 AUT 00000000			
	HORA 16:36 SUC 0870	150.00		
30 OCT	PAGO INTERBANCARIO A SANTANDER			
	AL BENEF. NANCY			
	CELIA,MARTINEZ/GOMEZ (DATO NO			
	VERIFICADO POR ESTA			
	INSTITUCION) CTA.BENEFICIARIO			
	014610140073454165 CLAVE			
	RASTREO 085903107430330357			
	REF. 0301025 VIATICO 0625			
	OAXACA DE JUAREZ MISMO DIA			
	CAJA 0062 AUT 00000000			
	HORA 16:40 SUC 0870	150.00		
30 OCT	PAGO INTERBANCARIO A BBVA			
	MEXICO AL BENEF. DIEGO			
	ARTURO,MAXIMO/TINOCO (DATO NO			
	VERIFICADO POR ESTA			
	INSTITUCION) CTA.BENEFICIARIO			
	012180015709505770 CLAVE			
	RASTREO 085903208210330353			
	REF. 0301025 VIATICO 0644			
	SAN BALTAZAR CHICHICAPAM MISMO			
	DIA			
	CAJA 0062 AUT 00000000			



**DETALLE DE OPERACIONES**

FECHA	CONCEPTO	RETIROS	DEPOSITOS	SALDO
31 OCT	HORA 16:44 SUC 0870	800.00		4,057,890.76
	SU RENDIMIENTO			
	CAJA 0000 AUT 00000000			
	HORA 23:59 SUC 0549		1,332.12	4,059,222.88

**SALDO MINIMO REQUERIDO**

Saldo mínimo requerido para evitar la comisión por Manejo de Cuenta: \$20,000.00



## CADENA ORIGINAL DEL COMPLEMENTO DE CERTIFICACIÓN DIGITAL DEL SAT

||1.1|92C8E177-DED7-4BC4-B73B-128502A170F4|2025-11-01T20:29:19|CEC961028A98|tLJSv5LYSV04hzkUnpEHC0f7HqihLa8ocMrAX3F0eIp9spNXbMg4d2OUAkJHAbKtZdNZkTZ+cNxa8Dxtlugy5SoF2OxiVWWMACq2aXcNwZrZ5Zc1E+HtxHFK9vcfXVzovrfxzLtkG6PIKpo+maGb8JK5LKqgjO+xA6KdP9kQrX1MBIFzcdZGVuS6YEDNx/7x61MF1ApMnInoNt5jtEGnnjKpLp9y1LvsIm6mFw5mTyOUoPS+o/EMZ75Xa49Xuo1jcShrXJct4n0Pjdib4bD3edDnpJ6yehjQBD09Bteftmc9e5nhE21vBpwL1nlc8rZLXzNVtdwhcdYzT/A4AGF3Tw==|00001000000715863954|07qNtyDHe0Kr0BiPAvie4Y9gfmjerRi18Mz6IUt9d+Ok/mK+Ha7GP1Z5GNrtrobITH5FnPyGlf8XM393jVgEs+K5CSkZvhv7onERiRz819qYewgDuDYw6Lom1rwgnpDW7QkKYiW5Q+jzDdULF+TA2D+KotuplxbzZTpRPQhYr+Wk9yYGLDobKLNek0Ca0maiZub3r7S2EndjrxD2N34ccwEO7lp0PeM9s20XESW1Mx6X/xcF8gpOZnQh10IsKT0qa0SpFl0atRCy7wQp1GpOhpiVPeMAfqa03zrzrOgDfDn5JPbF+j4eQfxJRisyZnPeyUqBjeiMmJ1et4g0JNVs7Q==||

## SELLO DIGITAL DEL EMISOR



tLJSv5LYSV04hzkUnpEHC0f7HqihLa8ocMrAX3F0eIp9spNXbMg4d2OUAkJHAbKtZdNZkTZ+cNxa8Dxtlugy5SoF2OxiVWWMACq2aXcNwZrZ5Zc1E+HtxHFK9vcfXVzovrfxzLtkG6PIKpo+maGb8JK5LKqgjO+xA6KdP9kQrX1MBIFzcdZGVuS6YEDNx/7x61MF1ApMnInoNt5jtEGnnjKpLp9y1LvsIm6mFw5mTyOUoPS+o/EMZ75Xa49Xuo1jcShrXJct4n0Pjdib4bD3edDnpJ6yehjQBD09Bteftmc9e5nhE21vBpwL1nlc8rZLXzNVtdwhcdYzT/A4AGF3Tw==

## SELLO DIGITAL SAT

07qNtyDHe0Kr0BiPAvie4Y9gfmjerRi18Mz6IUt9d+Ok/mK+Ha7GP1Z5GNrtrobITH5FnPyGlf8XM393jVgEs+K5CSkZvhv7onERiRz819qYewgDuDYw6Lom1rwgnpDW7QkKYiW5Q+jzDdULF+TA2D+KotuplxbzZTpRPQhYr+Wk9yYGLDobKLNek0Ca0maiZub3r7S2EndjrxD2N34ccwEO7lp0PeM9s20XESW1Mx6X/xcF8gpOZnQh10IsKT0qa0SpFl0atRCy7wQp1GpOhpiVPeMAfqa03zrzrOgDfDn5JPbF+j4eQfxJRisyZnPeyUqBjeiMmJ1et4g0JNVs7Q==

"ESTE DOCUMENTO ES UNA REPRESENTACIÓN IMPRESA DE UN CFDI"

Versión	4.0
Folio	000103010101141771804
Forma de Pago	03-Transferencia electrónica de fondos
No. de Serie de CSD del Emisor	00001000000707865819
Serie	CAPTACION
Tipo de Cambio	1
Moneda	MXN-Peso Mexicano
Tipo de Comprobante	I-Ingreso
Exportación	01-No Aplica
Método de Pago	PUE-Pago en una sola exhibición
Lugar de Expedición	06000-Ciudad de México
Fecha de Expedición	2025-11-01
Fecha y Hora de Emisión	2025-11-01T12:45:45
Fecha y Hora de Certificación	2025-11-01T20:29:19
RFC del Emisor	BNM840515VB1
Nombre del Emisor	BANCO NACIONAL DE MEXICO
Régimen fiscal del Emisor	601-General de Ley Personas Morales
RFC del Receptor	XAXX010101000
Nombre del Receptor	UNIVERSIDAD AUTONOMA COMUNAL DE OAXACA
Domicilio Fiscal del Receptor	06000
Regimen Fiscal del Receptor	616-Sin obligaciones fiscales
UsoCFDI	S01-Sin Efectos Fiscales
UUID	92C8E177-DED7-4BC4-B73B-128502A170F4
RFC Proveedor Certificado	CEC961028A98
No de serie de CSD del SAT	00001000000715863954

## CONCEPTOS

Clave Prod Serv	84121500-Instituciones bancarias	Cantidad	1	Clave Unidad	E48-Unidad de servicio	Objeto Impuesto	01
Descripción	Servicios de Facturación	Valor Unitario	\$0.01	Importe	\$0.01	Descuento	\$0.01

## SUBTOTALES

\$0.00



**TOTAL DE IMPUESTOS TRASLADADOS**

Base	0.00	Impuesto	002	Tipo Factor	Tasa	Tasa	16%	Total Importe	\$0.00
TOTAL DE IMPUESTOS TRASLADADOS									\$0.00
TOTAL DEL COMPROBANTE									\$0.00

Banco Nacional de México, S.A., integrante del Grupo Financiero Banamex recibe las consultas, reclamaciones o aclaraciones, en su Unidad Especializada de Atención a Usuarios, ubicada en Av. Insurgentes Sur No. 926, Colonia Del Valle, Alcaldía Benito Juárez, C.P.03100 Ciudad de México y por correo electrónico [unebanamex@banamex.com](mailto:unebanamex@banamex.com) teléfono (55) 12 26 45 83, así como en cualquiera de sus sucursales u oficinas. En el caso de no obtener una respuesta satisfactoria, podrá acudir a la Comisión Nacional para la Protección y Defensa de los Usuarios de Servicios Financieros [www.condusef.gob.mx](http://www.condusef.gob.mx) Teléfonos: 55-53-40-09-99 o 800-999-8080.

**Banamex Resuelve**
**Segmento Empresarial y Gobierno**

Desde el Interior de la República: 55 2226 1111

EUA y Canadá: 1 855 295 7093

De lunes a viernes de 07:00 a 23:00 horas.

sábado 09:00 a 18:00 horas

[servicioalclientebei@banamex.com](mailto:servicioalclientebei@banamex.com)

**Banamex Resuelve**
**Segmento Pequeña y Mediana Empresa (PYME)**

Desde el Interior de la República: 55 1226 8867

EUA y Canadá 1 844 207 3684

De lunes a viernes de 07:00 a 23:00 horas.

sábado 09:00 a 18:00 horas

[servicioalclientepyme@banamex.com](mailto:servicioalclientepyme@banamex.com)

RFC:BNM840515VB1 Isabel la Católica número 44, Colonia Centro, Alcaldía Cuauhtémoc, 06000, Ciudad de México. Tel. 55 1226-8867

**IMPORTANTE:**

° Si deseas realizar una aclaración sobre tu estado de cuenta, tienes 90 días naturales posteriores al corte del mismo. Para ello, por favor llama a la Unidad Especializada Banamex.

Para consultar información sobre comisiones con fines informativos y de comparación, ingresa a [www.condusef.gob.mx](http://www.condusef.gob.mx) y [www.banamex.com](http://www.banamex.com)



El IPAB garantiza el pago hasta 400 mil unidades de Inversión (UDI's) por persona, por banco, de las obligaciones garantizadas  
[www.ipab.org.mx](http://www.ipab.org.mx)

**LEY FEDERAL DE PROTECCION DE DATOS PERSONALES EN POSESION DE LOS PARTICULARES**

En Banamex los datos están protegidos, consulta el aviso de privacidad correspondiente en [www.banamex.com/avisodeprivacidad](http://www.banamex.com/avisodeprivacidad) o en la sucursal de tu preferencia

*Agradecemos su preferencia*



# Aviso Importante

03 de noviembre

## Cambios en los conceptos de comisiones.

### Apreciable Cliente:

En Banamex tenemos un profundo compromiso con la transparencia y con ofrecerte los mejores servicios bancarios. En esta línea, de acuerdo con la solicitud emitida por Banco de México, te informamos que **estamos realizando actualizaciones en los cambios de denominación** de las comisiones compartidas con usted el pasado 01 de agosto del 2025.

Estos ajustes en los conceptos, no implican cambios en las condiciones, precios pactados, servicios y/o en los paquetes contratados previamente con Banamex.

Banamex reitera su compromiso para brindarle los servicios bancarios más recomendables del mercado.

Para mayor referencia, a continuación te indicamos los cambios que verá reflejados.

Producto	Concepto actual	Concepto actualizado
Nómina Banamex	Dispersión de nómina	Comisión Transferencia envío misma entidad banca por internet
MIFT	Comisión Transferencia envío internacional banca por teléfono	Comisión Transferencia envío internacional SWIFT banca por teléfono
Orden de Pago Internacional	Comisión Transferencia envío internacional ventanilla	Comisión Transferencia envío internacional SWIFT ventanilla
	Comisión Transferencia envío internacional banca por internet	Comisión Transferencia envío internacional SWIFT ventanilla

### Segmento Empresarial y Gobierno:

Ciudad de México: 55 2226 1111,  
EUA y Canadá: 1 855 295 7093.  
De lunes a viernes de 07:00 a 23:00 horas,  
sábados de 09:00 a 18:00 horas.

### Segmento Pequeña y Mediana Empresa (Pymes):

Ciudad de México: 55 1226 8867,  
EUA y Canadá: 1 844 207 3684.  
De lunes a viernes de 07:00 a 23:00 horas,  
sábados de 09:00 a 18:00 horas.

Atentamente,

Banco Nacional de México, SA,  
Integrante de Grupo Financiero Banamex

 **Banamex**  
Aquí. Para ti. Siempre.

Pieza ID: PYM-000081-0086



1 de Noviembre de 2025

**Aviso importante**

**Comisiones**

Estimado cliente:

En su estado de cuenta usted identifica el concepto de "COMISION COBRADA Global Billing", así como "IVA por COMISION COBRADA". Le confirmamos que dicho concepto considera el cobro total de las comisiones originadas dentro del periodo del estado de cuenta e incluye los servicios previamente contratados por usted. El desglose de dichas comisiones cobradas lo podrá ver en el documento "RESUMEN DE AVISO DE COMISIONES". Dicho resumen se considera parte integrante de su estado de cuenta y contiene el detalle con el nombre de los productos o servicios contratados, concepto de la comisión, las unidades, precio unitario y moneda de la comisión, así como el volumen (número de veces que una misma comisión fue cobrada), importe de la comisión y monto total de cada comisión específica del periodo (considerando el volumen e importe de la comisión). Este detalle, le es enviado el noveno día hábil de cada mes al correo electrónico que fue registrado en la contratación de su cuenta de cheques o al correo específico que solicite o haya solicitado directamente con su ejecutivo de cuenta.

Si tiene dudas o requiere más información, por favor contacte a su ejecutivo de servicio o comuníquese a:

**Banamex Resuelve**

**Segmento Empresarial y Gobierno**

Ciudad de México: 55 2226 1111

Otra ciudad del país: 800 111 1122

EUA y Canadá +52 855 295 7093

Horario de atención telefónica: Lunes a viernes de 07:00 a 23:00 horas

Buzón: [resuelve@banamex.com](mailto:resuelve@banamex.com)

Horario de atención buzón de correo: Lunes a viernes de 08:00 a 19:00 horas

Atentamente,

Banco Nacional de México, S.A.,

integrante del Grupo Financiero Banamex.



## AVISO IMPORTANTE

### Cambios en la denominación de las comisiones de Captación personas físicas y personas morales.

Estimado/a cliente,

Te informamos que, el Banco de México reformó las Disposiciones de carácter general en materia de registro de comisiones, derivado de lo anterior, en cumplimiento con los requerimientos regulatorios establecidos se incluye la siguiente comisión asociada a los productos de cuenta de depósito que se enlistan a continuación en apego al Catálogo de Comisiones publicado por este Instituto Central.

**A continuación, te detallamos la comisión relativa a la emisión de cheques de caja que estará asociada a los productos de cuenta de depósito y que entrará en vigor a partir del 01 de diciembre del 2025:**

Nombre del producto	Nombre de la comisión	Monto de la comisión	Periodicidad
Cuenta Priority Banamex Cuenta de Cheques M.N. Banamex Personas Físicas Cuenta Productiva en Moneda Nacional para Empresas Cuenta de Cheques en Moneda Nacional para Empresas MiCuenta Banamex con esquema tarifario de Renta mensual, chequera MiCuenta Banamex con esquema tarifario de Renta mensual, chequera y débito MiCuenta Banamex con esquema tarifario de Pago por operación, chequera MiCuenta Banamex con esquema tarifario de Pago por operación, chequera y débito Cuenta Productiva M.N. Banamex Personas Físicas Cuenta Maestra para Personas Morales Smart Account Pesos Smart Account Premium Cuenta Negocios Banamex	Emisión de Chequera - protección de cheques; cheque de caja en MN (ventanilla)	\$165.00 pesos M.N.	Por evento

Te recordamos que tienes derecho a dar por terminado el contrato, en caso de no estar de acuerdo con las modificaciones antes mencionadas, sin que se te pueda cobrar algún importe adicional por este hecho, con excepción de los adeudos que ya se hubieran generado a la fecha en que se solicite dar por terminado el contrato. Lo anterior lo podrás realizar dentro de los 30 (treinta) días naturales posteriores al presente aviso sin responsabilidad alguna a tu cargo y bajo las condiciones pactadas antes de esta modificación.

Los datos de la Unidad Especializada de atención a clientes son: Domicilio: Av. Insurgentes Sur No.926, Col. Del Valle, Alcaldía. Benito Juárez, 03100, Ciudad de México, teléfono: (55) 1226 4583, correo electrónico: [une@banamex.com](mailto:une@banamex.com); de lunes a viernes de 9:00 a 16:00 horas.

Los teléfonos del Banco son: Segmento Empresarial y Gobierno- Banamex Resuelve Ciudad de México: 55 2226 1111 Otra ciudad del país: 800 111 1122 EUA y Canadá +52 855 295 7093 y el domicilio del Banco: Av. Isabel La Católica no. 44, Col. Centro, Cuauhtémoc, C.P. 06000, Ciudad de México. Atención al cliente Banamex a Nivel Nacional 55 1226 2639, EUA y Canadá 1 800 226 2639 y de Otro País por Cobrar a EUA 1636 722 6799, 24 horas, 7 días a la semana.

Agradecemos tu comprensión y confianza en nuestros servicios.

Estamos comprometidos a seguir brindándote la mejor experiencia y transparencia en todas nuestras operaciones.

**Atentamente,**

Banco Nacional de México, S.A., Integrante del Grupo Financiero Banamex.



## GLOSARIO DE ABREVIATURAS

ABREVIACIÓN	DESCRIPCIÓN	ABREVIACIÓN	DESCRIPCIÓN	ABREVIACIÓN	DESCRIPCIÓN
1ER	PRIMER	BONIF PYME > 25 CHEQUES	BONIFICACIÓN COMISIÓN POR CHEQUE LIBRADO (EXPEDICIÓN DE MÁS DE 25 CHEQUES EN PAQUETE PYME)	CF	CONCENTRACIÓN FONDOS
AÑO	AÑO	BONIF PAQUETE ESENCIAL	BONIFICACIÓN COMISIÓN PAQUETE ESENCIAL, NOMBRE DE LA COMISIÓN EN EL REGISTRO DE COMISIONES DE BANXICO: PAQUETE DE SERVICIOS NIVEL 1	CGO	CARGO
ANL	ANUALIDAD	BONIF PAQ ESENCIAL DESC SAL	BONIFICACIÓN COMISIÓN PAQUETE ESENCIAL CON DESCUENTO POR SALDO, NOMBRE DE LA COMISIÓN EN EL REGISTRO DE COMISIONES DE BANXICO: PAQUETE DE SERVICIOS NIVEL 1	CH, DEV/S/ FONDOS	CHEQUE DEVUELTO SIN FONDOS
ATM	AUTOMATIC TELLER MACHINE (CAJERO AUTOMÁTICO)	BONIF PAQUETE AVANZADO	BONIFICACIÓN COMISIÓN PAQUETE AVANZADO, NOMBRE DE LA COMISIÓN EN EL REGISTRO DE COMISIONES DE BANXICO: PAQUETE DE SERVICIOS NIVEL 2	CITI	CITIDIRECT
AUD / AUDIOMAT	AUDIOMÁTICO	BONIF PAQ AVA DF SC SALDO	BONIFICACIÓN COMISIÓN PAQUETE AVANZADO CON DESCUENTO POR SALDO, NOMBRE DE LA COMISIÓN EN EL REGISTRO DE COMISIONES DE BANXICO: PAQUETE DE SERVICIOS NIVEL 2	CM	CUENTA MAESTRA
AUD E	AUDIOMÁTICO EMPRESARIAL	BONIF PAQ AVA SALDO 1 PROD	BONIFICACIÓN COMISIÓN PAQUETE AVANZADO CON DESCUENTO POR SALDO + 1 PRODUCTO, NOMBRE DE LA COMISIÓN EN EL REGISTRO DE COMISIONES DE BANXICO: PAQUETE DE SERVICIOS NIVEL 2	COM	COMISIÓN
AUT	AUTOMÁTICA / AUTORIZACIÓN	C	CAJERO	COM, CH S/ FONDOS	COMISIÓN CHEQUE SIN FONDOS
B PRF	BANCANET PROFESIONAL	CH/CHQ	CHEQUE	COMIS/COMS	COMISIÓN
BANC	BANCOS	CHONDOS	CONCENTRACIÓN FONDOS	COM PAQUETE ESENCIAL	COMISIÓN PAQUETE ESENCIAL, NOMBRE DE LA COMISIÓN EN EL REGISTRO DE COMISIONES DE BANXICO: PAQUETE DE SERVICIOS NIVEL 1
BCA	BANCA	C/COPIA	CON COPIA	COM PAQUETE AVANZADO	COMISIÓN PAQUETE AVANZADO, NOMBRE DE LA COMISIÓN EN EL REGISTRO DE COMISIONES DE BANXICO: PAQUETE DE SERVICIOS NIVEL 2
BCDIR	BANCANET DIRECTO	C/TARJ-C/ TARJETA	CON TARJETA	CONCENT	CONCENTRADORA
BCNET	BANCANET EMPRESARIAL	CAJ	CAJERO	CONSULT/CONS	CONSULTAS (S)
BCOS	BANCOS	CBC	CUENTA BALANCE CERO	CR	CENTRO REPARTO
BENEF	BENEFICIARIO	CCB	CALIFORNIA COMMERCE BANK	CTA	CUENTA
BESE	BANAMEX EN SU EMPRESA	CEDES	CERTIFICADO DE DEPÓSITO	CTA/M	CUENTA MAESTRA
BMX/BANM	BANCO NACIONAL DE MÉXICO	CERTIF	CERTIFICADO	CTAS	CUENTAS
BNE	BANCANET EMPRESARIAL			CTO	CONTRATO
BNET	BANCANET			CTRO	CENTRO
BONIF COM APERT	BONIFICACIÓN DE LA COMISIÓN POR APERTURA CRÉDITO			CRED	CRÉDITO
BONIF	BONIFICACIÓN			CUE	CUENTA
BONIF PQ PYME ES	BONIFICACIÓN PAQUETE PYME ESENCIAL			CVE	CLAVE
BONIF PQ PYME ES SD	BONIFICACIÓN PAQUETE PYME ESENCIAL SDPM			DEB/DEBIT	DÉBITO
BONIF PQ PYME AV	BONIFICACIÓN PAQUETE PYME AVANZADO			DEP	DEPÓSITO
BONIF PQ PYME AV SD	BONIFICACIÓN PAQUETE PYME AVANZADO SDPM			DEP P / DISPOSICIÓN	DEPÓSITO POR DISPOSICIÓN
BONIF PQ PYME AV SD1	BONIFICACIÓN PAQUETE PYME AVANZADO SD MAS 1 PRODUCTO			DEVOL	DEVOLUCIÓN
BONIF PQ PYME AV SD2	BONIFICACIÓN PAQUETE PYME AVANZADO SD MAS 2 PRODUCTOS			DEVUEL	DEVUELTO
BONIF PQ PYME AV SD3	BONIFICACIÓN PAQUETE PYME AVANZADO SD MAS 3 PRODUCTOS			DISP/DIS	DISPOSICIÓN
BONIF PAQUETE PYME	BONIFICACIÓN COMISIÓN PAQUETE PYME, NOMBRE DE LA COMISIÓN EN EL REGISTRO DE COMISIONES DE BANXICO: PAQUETE DE SERVICIOS NIVEL 4			DIS.EFE	DISPOSICIÓN EFECTIVO EN CAJERO AUTOMÁTICO INTERNACIONAL
				DISP.EFETVO CAJERO	DISPOSICIÓN DE EFECTIVO EN CAJERO AUTOMÁTICO
				DLS/DLLS	DÓLARES
				DOC	DOCUMENTO
				DOM	DOMICILIACIÓN

Pieza ID: PCG-00000533-02



## GLOSARIO DE ABREVIATURAS

ABREVIACIÓN	DESCRIPCIÓN	ABREVIACIÓN	DESCRIPCIÓN	ABREVIACIÓN	DESCRIPCIÓN
DOT	DOTACIÓN	IVA	IMPUESTO VALOR AGREGADO	PAQ AVA SALDO 2 PROD	COMISIÓN PAQUETE AVANZADO CON DESCUENTO POR SALDO + 2 PRODUCTOS, NOMBRE DE LA COMISIÓN EN EL REGISTRO DE COMISIONES DE BANXICO: PAQUETE DE SERVICIOS NIVEL 2
EDO	ESTADO	LC	LINEA DE CRÉDITO	PAQ AVA SALDO 3 PROD	COMISIÓN PAQUETE AVANZADO CON DESCUENTO POR SALDO + 3 PRODUCTOS, NOMBRE DE LA COMISIÓN EN EL REGISTRO DE COMISIONES DE BANXICO: PAQUETE DE SERVICIOS NIVEL 2
EDQ DE CTA	ESTADO DE CUENTA	MDIA	MISMO DÍA	PAQ AVANZADO > 5 CHEQ	COMISIÓN POR CHEQUE LIBRADO (EXPEDICIÓN DE MÁS DE 5 CHEQUES EN PAQUETE AVANZADO)
EFE / EFECTIV / EPVO	EFFECTIVO	MN	MONEDA NACIONAL	PDIES	PENDIENTES
ELEC / ELECTR	ELECTRÓNICA	MA / MAGNE	MAGNÉTICO	PEMEX	PETRÓLEOS MEXICANOS
EMP	EMPRESARIAL	MED	MEDIO	PTOS	PUNTOS
ESP	ESPECIAL	MEN	MESES	PEND / PENDIENT	PENDIENTES
EXI	EXITOSA	MENS	MENSUAL	PERM	PERMANENTE
EXIT	EXITOSO	MOD	MODALIDAD	PREVALIT	PREVENCIÓN AUTOMÁTICA
EXT	EXTRANJERO	MOV	MOVIMIENTO	PROG	PROGRAMADO
F / PLAZA	FUERA DE PLAZA	MOVS / MOVTO	MOVIMIENTOS	PROM	PROMEDIO
FID	FIDUCIARIO	NEG	NEGOCIO RECEPTOR DE PAGOS	PYME	PAQUETE PYME
FINS	FONDOS INSUFICIENTES	NO	NÚMERO	PAQUETE PYME	COMISIÓN PAQUETE PYME, NOMBRE DE LA COMISIÓN EN EL REGISTRO DE COMISIONES DE BANXICO: PAQUETE DE SERVICIOS NIVEL 4
FIRME / PZA	FIRME PLAZA	NO INV	NÚMERO DE INVERSIÓN	R1	MONTO DE 0 A 30 MIL
FOR	FORANEO	NO SUC	NÚMERO DE SUCURSAL	R2	MONTO DE 30 MIL A 50 MIL
GAT	GANANCIA ANUAL TOTAL	NOMI	NÓMINA	R3	MONTO DE 50 MIL EN ADELANTE
GEN	GENERACIÓN	OPER	OPERACIÓN	REACTIV	REACTIVACIÓN
GOLD2	HORIZONTE BALANCEADOS 2	PAGOS	PAGOS INTERBANCARIOS	REC	RECEPCIÓN
GRACI	GRACIAS	PAQ	PAQUETE	RECH	RECHAZADO(A)
GTOS	GASTOS	PYME > 25 CHEQUES	COMISIÓN POR CHEQUE LIBRADO (EXPEDICIÓN DE MÁS DE 25 CHEQUES EN PAQUETE PYME)	REEMB	REEMBOLSO
HZMDMAS	HORIZONTE BANAMEX UNO	PAQ ESENCIAL DESC SAL	COMISIÓN PAQUETE ESENCIAL CON DESCUENTO POR SALDO, NOMBRE DE LA COMISIÓN EN EL REGISTRO DE COMISIONES DE BANXICO: PAQUETE DE SERVICIOS NIVEL 1	REF	REFERENCIA
HORIZNT	FONDOS DE DINERO BANAMEX	PAQ AVA DESC SALDO	COMISIÓN PAQUETE AVANZADO CON DESCUENTO POR SALDO, NOMBRE DE LA COMISIÓN EN EL REGISTRO DE COMISIONES DE BANXICO: PAQUETE DE SERVICIOS NIVEL 2	REND	RENDIMIENTOS
HORIZONT+	HORIZONTE PLUS	PAQ AVA SALDO 1 PROD	COMISIÓN PAQUETE AVANZADO CON DESCUENTO POR SALDO + 1 PRODUCTO, NOMBRE DE LA COMISIÓN EN EL REGISTRO DE COMISIONES DE BANXICO: PAQUETE DE SERVICIOS NIVEL 2	REP/REPOS	REPOSICIÓN
HZDIA	HORIZONTE BANAMEX DOS			REPOSIC	REPOSICIÓN
IMPTOS	IMPUESTOS			RESP	RESPALDO
IMPMN	IMPORTE MONEDA NACIONAL				
MPME	IMPORTE MONEDA EXTRANJERA				
IMP	IMPORTE				
INFA / INT FALL	INTENTOS FALLIDOS				
INCUMPL	INCUMPLIMIENTO				
INT	INTERÉS				
INTB	INTERBANCARIO				
INTBCO/INTERBAN	INTERBANCARIO				
INST	INSTITUCIONES				
INTS	INTERESES				
INV / INVS	INVERSIÓN/INVERSIONES				
ISR	IMPUESTO SOBRE LA RENTA				

Pieza ID: PCG-00000533-02



## GLOSARIO DE ABREVIATURAS

ABREVIACIÓN	DESCRIPCIÓN	ABREVIACIÓN	DESCRIPCIÓN
RET	RETIROS	TEF	TRANSFERENCIA ELECTRONICA DE PAGOS
REV	REVOCACION	TERC	TERCEROS
RFC	REGISTRO FEDERAL DE CONTRIBUYENTES	TRAS	TRASPASO
S.A.R.	SISTEMA ADMINISTRACIÓN RETIRO	TPV	TERMINAL PUNTO DE VENTA
SAT	SISTEMA ADMINISTRACIÓN TRIBUTARIO	TXN	TRANSACCIÓN
S.B.C.	SALVO BUEN COBRO	UDI'S	UNIDADES DE INVERSIÓN
S/FON	SIN FONDOS	VENTAN	VENTANILLA
S / FONDOS	SIN FONDOS	VTO	VENCIMIENTO
SA	SOCIEDAD ANÓNIMA	X-	POR
SA DE CV	SOCIEDAD ANÓNIMA DE CAPITAL VARIABLE		
SC	SOCIEDAD CIVIL		
SDO	SALDO		
SEC	SECUENCIA		
SEG BANAMEX	SEGUROS BANAMEX		
SER	SERVICIO		
SER BCA ELEC	SERVICIO BANCA ELECTRONICA		
SERV	SERVICIO		
SOBREG	SOBREGIRO		
SOFOM	SOCIEDAD FINANCIERA OBJETO MULTIPLE		
SPEI	SERVICIOS PAGOS ELECTRONICOS INTERBANCARIOS		
SUC	SUCURSAL		
T	TARJETA		
TYCH	TARJETA Y CHEQUERA		
TD	TARJETA DEBITO		
TAR / TARJ	TARJETA		
TB	TARJETAS BANAMEX		
TC	TARJETA DE CRÉDITO		
TC	TIPO DE CAMBIO DE DÓLARES AMERICANOS (USD) A PESOS MEXICANOS (MXN). TIPO DE CAMBIO FIJO (TIPO POR BANCO DE MEXICO)		
TC1	TIPO DE CAMBIO EN MONEDA ORIGEN EXTRANJERA A DÓLARES AMERICANOS (USD)		
T. GRA	TASA GRAVABLE		
T. EXE	TASA EXENTA		

Pieza ID: PCG-00000533-02



GOBIERNO DEL ESTADO DE OAXACA  
CONTABILIDAD GUBERNAMENTAL 2025

UR: 570 - UNIVERSIDAD AUTÓNOMA COMUNAL DE OAXACA  
UE: 001 - UNIVERSIDAD AUTÓNOMA COMUNAL DE OAXACA

LIBRO AUXILIAR CORRESPONDIENTE A LA CUENTA 1.1.1.3.1.001.0010 -CTA 002610702076088726 - GASTOS DE  
OPERACIÓN FEDERAL 2025 DEL MES DE OCTUBRE DEL 2025.

TIPO POLIZA



PÓLIZA	UE	FECHA	TIPO DF	NUMERO DF	COMENTARIO	CVE FINANC	ID DF	DEBE	HABER	SALDO	M	EDO
001			1.1.1.3.1.001.0010		CTA 002610702076088726 - GASTOS DE OPERACIÓN FEDERAL 2025					5,245,656.99		
E-06	001	06-OCT	CLC	329	PAGO DE VIÁTICOS PARA LA REUNIÓN DE TRABAJO DE GESTIÓN ACADÉMICA Y ACTIVIDADES PROGRAMADAS EN OAXACA DE JUAREZ	BECBCI425	532770		800.00	5,244,856.99	P	N
E-06	001	06-OCT	CLC	329	PAGO DE VIÁTICOS PARA LA REUNIÓN DE TRABAJO DE GESTIÓN ACADÉMICA Y ACTIVIDADES PROGRAMADAS EN OAXACA DE JUAREZ	BECBCI425	532804		800.00	5,244,056.99	P	N
E-06	001	06-OCT	CLC	329	PAGO DE VIÁTICOS PARA LA REUNIÓN DE TRABAJO DE GESTIÓN ACADÉMICA Y ACTIVIDADES PROGRAMADAS EN OAXACA DE JUAREZ	BECBCI425	532811		1,600.00	5,242,456.99	P	N
E-06	001	06-OCT	CLC	329	PAGO DE VIÁTICOS PARA LA REUNIÓN DE TRABAJO DE GESTIÓN ACADÉMICA Y ACTIVIDADES PROGRAMADAS EN OAXACA DE JUAREZ	BECBCI425	532819		1,600.00	5,240,856.99	P	N
E-06	001	06-OCT	CLC	329	PAGO DE VIÁTICOS PARA LA REUNIÓN DE TRABAJO DE GESTIÓN ACADÉMICA Y ACTIVIDADES PROGRAMADAS EN OAXACA DE JUAREZ	BECBCI425	532827		800.00	5,240,056.99	P	N
E-07	001	06-OCT	CLC	330	LEGALIZACIÓN DE LA MATRÍCULA DE INSCRIPCIÓN Y REINSCRIPCIÓN	BECBCI425	532885		800.00	5,239,256.99	P	N
E-08	001	06-OCT	CLC	331	PAGO DE VIÁTICOS PARA EL ENCUENTRO DE INTERCAMBIO ACADÉMICO 2A SESIÓN DEL DIPLOMADO EN AGROECOLOGÍA COMUNAL DEL 04/07/2025 AL 06/07/2025 EN SAN ANDRES SOLAGA	BECBCI425	534204		600.00	5,238,656.99	P	N
E-08	001	06-OCT	CLC	331	PAGO DE VIÁTICOS PARA EL ENCUENTRO DE INTERCAMBIO ACADÉMICO 2A SESIÓN DEL DIPLOMADO EN AGROECOLOGÍA COMUNAL DEL 04/07/2025 AL 06/07/2025 EN SAN ANDRES SOLAGA	BECBCI425	534262		600.00	5,238,056.99	P	N
E-08	001	06-OCT	CLC	331	PAGO DE VIÁTICOS PARA EL ENCUENTRO DE INTERCAMBIO ACADÉMICO 2A SESIÓN DEL DIPLOMADO EN AGROECOLOGÍA COMUNAL DEL 04/07/2025 AL 06/07/2025 EN SAN ANDRES SOLAGA	BECBCI425	534343		600.00	5,237,456.99	P	N
E-08	001	06-OCT	CLC	331	PAGO DE VIÁTICOS PARA EL ENCUENTRO DE INTERCAMBIO ACADÉMICO 2A SESIÓN DEL DIPLOMADO EN AGROECOLOGÍA COMUNAL DEL 04/07/2025 AL 06/07/2025 EN SAN ANDRES SOLAGA	BECBCI425	534353		600.00	5,236,856.99	P	N
E-08	001	06-OCT	CLC	331	PAGO DE VIÁTICOS PARA EL ENCUENTRO DE INTERCAMBIO ACADÉMICO 2A SESIÓN DEL DIPLOMADO EN AGROECOLOGÍA COMUNAL DEL 04/07/2025 AL 06/07/2025 EN SAN ANDRES SOLAGA	BECBCI425	534362		800.00	5,236,056.99	P	N



GOBIERNO DEL ESTADO DE OAXACA  
CONTABILIDAD GUBERNAMENTAL 2025

UR: 570 - UNIVERSIDAD AUTÓNOMA COMUNAL DE OAXACA

UE: 001 - UNIVERSIDAD AUTÓNOMA COMUNAL DE OAXACA

LIBRO AUXILIAR CORRESPONDIENTE A LA CUENTA 1.1.1.3.1.001-CTA 002610702076088726 - GASTOS DE OPERACIÓN FEDERAL 2025 DEL MES DE OCTUBRE DEL 2025.

TIPO POLIZA

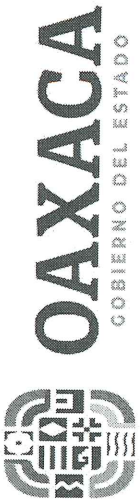

PÓLIZA	UE	FECHA	TIPO DF	NUMERO DF	COMENTARIO	CVE.FINANC.	ID DF	DEBE	HABER	SALDO	M	EDO
E-09	001	06-OCT	CLC	332	REUNIÓN DE ORGANIZACIÓN PARA EL TERCER CONGRESO INTERNACIONAL DE COMUNALIDAD	BECBCI425	535466		1,000.00	5,235,056.99	P	N
E-010	001	06-OCT	CLC	333	REUNIÓN DE TRABAJO CON LA SEP OAXACA	BECBCI425	535480		1,600.00	5,233,456.99	P	N
E-011	001	06-OCT	CLC	334	CEREMONIA DE GRADUACIÓN DE ESTUDIANTES DE MAESTRIA EN EDUCACIÓN COMUNAL 2025	BECBCI425	535501		1,600.00	5,231,856.99	P	N
E-012	001	06-OCT	CLC	335	PRIMERA SESIÓN PLENARIA DE LAS INSTANCIAS PARA LA IGUALDAD SUSTANTIVA DE LAS INSTITUCIONES EDUCATIVA	BECBCI425	535512		150.00	5,231,706.99	P	N
E-013	001	07-OCT	CLC	336	ENTREGA DE DOCUMENTACIÓN A LA SECRETARÍA DE ADMINISTRACIÓN Y FINANZAS.	BECBCI425	537291		150.00	5,231,556.99	P	N
E-014	001	07-OCT	CLC	337	PAGO DE VIÁTICOS PARA ASISTIR A LA TERCERA SESIÓN DE ASAMBLEA ACADÉMICA UNIVERSITARIA OFICINAS ADMINISTRATIVAS DE LA UACO EN OAXACA DE JUAREZ	BECBCI425	537411		800.00	5,230,756.99	P	N
E-014	001	07-OCT	CLC	337	PAGO DE VIÁTICOS PARA ASISTIR A LA TERCERA SESIÓN DE ASAMBLEA ACADÉMICA UNIVERSITARIA OFICINAS ADMINISTRATIVAS DE LA UACO EN OAXACA DE JUAREZ	BECBCI425	537416		800.00	5,229,956.99	P	N
E-014	001	07-OCT	CLC	337	PAGO DE VIÁTICOS PARA ASISTIR A LA TERCERA SESIÓN DE ASAMBLEA ACADÉMICA UNIVERSITARIA OFICINAS ADMINISTRATIVAS DE LA UACO EN OAXACA DE JUAREZ	BECBCI425	537456		800.00	5,229,156.99	P	N
E-014	001	07-OCT	CLC	337	PAGO DE VIÁTICOS PARA ASISTIR A LA TERCERA SESIÓN DE ASAMBLEA ACADÉMICA UNIVERSITARIA OFICINAS ADMINISTRATIVAS DE LA UACO EN OAXACA DE JUAREZ	BECBCI425	537477		800.00	5,228,356.99	P	N
E-015	001	07-OCT	CLC	338	PAGO DE VIÁTICOS PARA ASISTIR A LA TERCERA SESIÓN DE ASAMBLEA ACADÉMICA UNIVERSITARIA OFICINAS ADMINISTRATIVAS DE LA UACO EN OAXACA DE JUAREZ	BECBCI425	537508		800.00	5,227,556.99	P	N
E-015	001	07-OCT	CLC	338	PAGO DE VIÁTICOS PARA ASISTIR A LA TERCERA SESIÓN DE ASAMBLEA ACADÉMICA UNIVERSITARIA OFICINAS ADMINISTRATIVAS DE LA UACO EN OAXACA DE JUAREZ	BECBCI425	537519		800.00	5,226,756.99	P	N
E-015	001	07-OCT	CLC	338	PAGO DE VIÁTICOS PARA ASISTIR A LA TERCERA SESIÓN DE ASAMBLEA ACADÉMICA UNIVERSITARIA OFICINAS ADMINISTRATIVAS DE LA UACO EN OAXACA DE JUAREZ	BECBCI425	537534		800.00	5,225,956.99	P	N
E-015	001	07-OCT	CLC	338	PAGO DE VIÁTICOS PARA ASISTIR A LA TERCERA SESIÓN DE ASAMBLEA ACADÉMICA UNIVERSITARIA OFICINAS ADMINISTRATIVAS DE LA UACO EN OAXACA DE JUAREZ	BECBCI425	537541		800.00	5,225,156.99	P	N
E-016	001	07-OCT	CLC	339	PAGO DE VIÁTICOS PARA ASISTIR A LA CEREMONIA DE GRADUACIÓN DE ESTUDIANTES DE MAESTRIA EN EDUCACIÓN COMUNAL 2025 EN SAN AGUSTÍN LOXICHA	BECBCI425	537672		800.00	5,224,356.99	P	N



GOBIERNO DEL ESTADO DE OAXACA  
CONTABILIDAD GUBERNAMENTAL 2025

UR: 570 - UNIVERSIDAD AUTÓNOMA COMUNAL DE OAXACA

UE: 001 - UNIVERSIDAD AUTÓNOMA COMUNAL DE OAXACA

LIBRO AUXILIAR CORRESPONDIENTE A LA CUENTA 1.1.1.3.1.001.0010-CTA 002610702076088726 - GASTOS DE

OPERACIÓN FEDERAL 2025 DEL MES DE OCTUBRE DEL 2025.

TIPO POLIZA



PÓLIZA	UE	FECHA	TIPO DF	NUMERO DF	COMENTARIO	CVE FINANC	ID DF	DEBE	HABER	SALDO	M	EDO
E-016	001	07-OCT	CLC	339	PAGO DE VIÁTICOS PARA ASISTIR A LA CEREMONIA DE GRADUACIÓN DE ESTUDIANTES DE MAESTRIA EN EDUCACIÓN COMUNAL 2025 EN SAN AGUSTIN LOXICHA	BECBCI425	537679		800.00	5,223,556.99	P	N
E-016	001	07-OCT	CLC	339	PAGO DE VIÁTICOS PARA ASISTIR A LA CEREMONIA DE GRADUACIÓN DE ESTUDIANTES DE MAESTRIA EN EDUCACIÓN COMUNAL 2025 EN SAN AGUSTIN LOXICHA	BECBCI425	537718		800.00	5,222,756.99	P	N
E-016	001	07-OCT	CLC	339	PAGO DE VIÁTICOS PARA ASISTIR A LA CEREMONIA DE GRADUACIÓN DE ESTUDIANTES DE MAESTRIA EN EDUCACIÓN COMUNAL 2025 EN SAN AGUSTIN LOXICHA	BECBCI425	537932		800.00	5,221,956.99	P	N
E-017	001	07-OCT	CLC	340	ENTREGA DE DOCUMENTACIÓN EN LA SECRETARIA DE FINANZAS	BECBCI425	538238		150.00	5,221,806.99	P	N
E-018	001	07-OCT	CLC	341	PAGO DE VIÁTICOS PARA PARTICIPAR EN LA CEREMONIA DE CLAUSURA DE LA 1ª GENERACIÓN DE LA LICENCIATURA EN DERECHO COMUNAL EN UNIÓN HIDALGO	BECBCI425	538304		1,800.00	5,220,006.99	P	N
E-018	001	07-OCT	CLC	341	PAGO DE VIÁTICOS PARA PARTICIPAR EN LA CEREMONIA DE CLAUSURA DE LA 1ª GENERACIÓN DE LA LICENCIATURA EN DERECHO COMUNAL EN UNIÓN HIDALGO	BECBCI425	538310		1,800.00	5,218,206.99	P	N
E-019	001	07-OCT	CLC	342	SEGUIMIENTO A TRÁMITE DE REGISTRO DE TÍTULOS ELECTRÓNICOS EN DIRECCIÓN GENERAL DE PROFESIONES	BECBCI425	538353		1,500.00	5,216,706.99	P	N
E-020	001	07-OCT	CLC	RECURSO_FED ERAL	ASISTIR A LA CEREMONIA DE GRADUACIÓN DE LA PRIMERA GENERACIÓN DE LA LICENCIATURA EN DERECHO COMUNAL	BECBCI425	538390		1,200.00	5,215,506.99	P	N
E-021	001	07-OCT	CLC	344	PAGO DE VIÁTICOS PARA LA COMISIÓN DE DAR ASESORIA ADMINISTRATIVA-FINANCIERA CEREMONIA DE CLAUSURA DE LA II GENERACIÓN DE MAESTRIA EN EDUCACIÓN COMUNAL-CUC DE COLOTEPEC EN SAN JOSE DEL PROGRESO	BECBCI425	538471		2,400.00	5,213,106.99	P	N
E-021	001	07-OCT	CLC	344	PAGO DE VIÁTICOS PARA LA COMISIÓN DE DAR ASESORIA ADMINISTRATIVA-FINANCIERA CEREMONIA DE CLAUSURA DE LA II GENERACIÓN DE MAESTRIA EN EDUCACIÓN COMUNAL-CUC DE COLOTEPEC EN SAN JOSE DEL PROGRESO	BECBCI425	539501		2,400.00	5,210,706.99	P	N
E-021	001	07-OCT	CLC	344	PAGO DE VIÁTICOS PARA LA COMISIÓN DE DAR ASESORIA ADMINISTRATIVA-FINANCIERA CEREMONIA DE CLAUSURA DE LA II GENERACIÓN DE MAESTRIA EN EDUCACIÓN COMUNAL-CUC DE COLOTEPEC EN SAN JOSE DEL PROGRESO	BECBCI425	539502		2,400.00	5,208,306.99	P	N
E-021	001	07-OCT	CLC	344	PAGO DE VIÁTICOS PARA LA COMISIÓN DE DAR ASESORIA ADMINISTRATIVA-FINANCIERA CEREMONIA DE CLAUSURA DE LA II GENERACIÓN DE MAESTRIA EN EDUCACIÓN COMUNAL-CUC DE COLOTEPEC EN SAN JOSE DEL PROGRESO	BECBCI425	539507		2,400.00	5,205,906.99	P	N



GOBIERNO DEL ESTADO DE OAXACA  
CONTABILIDAD GUBERNAMENTAL 2025

UR: 570 - UNIVERSIDAD AUTÓNOMA COMUNAL DE OAXACA

UE: 001 - UNIVERSIDAD AUTÓNOMA COMUNAL DE OAXACA

LIBRO AUXILIAR CORRESPONDIENTE A LA CUENTA 1.1.1.3.1.001.0010-CTA 002610702076088726 - GASTOS DE

OPERACIÓN FEDERAL 2025 DEL MES DE OCTUBRE DEL 2025.

TIPO POLIZA



PÓLIZA	UE	FECHA	TIPO DF	NUMERO DF	COMENTARIO	CVE FINANCI	ID DF	DEBE	HABER	SALDO	M	EDO
E-021	001	07-OCT	CLC	344	PAGO DE VIÁTICOS PARA LA COMISIÓN DE DAR ASESORIA ADMINISTRATIVA-FINANCIERA, CEREMONIA DE CLAUSURA DE LA II GENERACIÓN DE MAESTRIA EN EDUCACIÓN COMUNAL-CUC DE MAESTRIPEC EN SAN JOSE DEL PROGRESO	BECBC1425	539509		2,400.00	5,203,506.99	P	N
E-022	001	07-OCT	CLC	345	REUNIÓN DE TRABAJO, EN LAS OFICINAS ADMINISTRATIVAS DE LA UACO.	BECBC1425	539513		800.00	5,202,706.99	P	N
E-023	001	08-OCT	CLC	346	PAGO DE VIÁTICOS PARA ASISTIR A LA CAPACITACIÓN PRESENCIAL DE LA PLATAFORMA SIAD E1 EL 25/07/2025 EN OAXACA DE JUAREZ	BECBC1425	540541		800.00	5,201,906.99	P	N
E-023	001	08-OCT	CLC	346	PAGO DE VIÁTICOS PARA ASISTIR A LA CAPACITACIÓN PRESENCIAL DE LA PLATAFORMA SIAD E1 EL 25/07/2025 EN OAXACA DE JUAREZ	BECBC1425	540543		800.00	5,201,106.99	P	N
E-023	001	08-OCT	CLC	346	PAGO DE VIÁTICOS PARA ASISTIR A LA CAPACITACIÓN PRESENCIAL DE LA PLATAFORMA SIAD E1 EL 25/07/2025 EN OAXACA DE JUAREZ	BECBC1425	545445		800.00	5,200,306.99	P	N
E-023	001	08-OCT	CLC	346	PAGO DE VIÁTICOS PARA ASISTIR A LA CAPACITACIÓN PRESENCIAL DE LA PLATAFORMA SIAD E1 EL 25/07/2025 EN OAXACA DE JUAREZ	BECBC1425	545540		800.00	5,199,506.99	P	N
E-023	001	08-OCT	CLC	346	PAGO DE VIÁTICOS PARA ASISTIR A LA CAPACITACIÓN PRESENCIAL DE LA PLATAFORMA SIAD E1 EL 25/07/2025 EN OAXACA DE JUAREZ	BECBC1425	545564		800.00	5,198,706.99	P	N
E-023	001	08-OCT	CLC	346	PAGO DE VIÁTICOS PARA ASISTIR A LA CAPACITACIÓN PRESENCIAL DE LA PLATAFORMA SIAD E1 EL 25/07/2025 EN OAXACA DE JUAREZ	BECBC1425	545605		800.00	5,197,906.99	P	N
E-023	001	08-OCT	CLC	346	PAGO DE VIÁTICOS PARA ASISTIR A LA CAPACITACIÓN PRESENCIAL DE LA PLATAFORMA SIAD E1 EL 25/07/2025 EN OAXACA DE JUAREZ	BECBC1425	545697		800.00	5,197,106.99	P	N
E-024	001	08-OCT	CLC	347	SEGUIMIENTO A LA EVALUACIÓN DE LOS PLANES Y PROGRAMAS DE ESTUDIOS DISEÑADOS POR EL CUC DE IXHUATÁN	BECBC1425	546029		1,800.00	5,195,306.99	P	N
E-025	001	08-OCT	CLC	348	PARTICIPACIÓN EN EL TERCER CONGRESO INTERNACIONAL DE COMUNALIDAD EN SANTA MARIA COLOTEPEC.	BECBC1425	546198		4,000.00	5,191,306.99	P	N
E-026	001	08-OCT	CLC	349	PAGO DE VIÁTICOS PARA LA PARTICIPACIÓN EN EL TERCER CONGRESO INTERNACIONAL DE COMUNALIDAD EN UNIÓN HIDALGO	BECBC1425	546325		3,000.00	5,188,306.99	P	N
E-026	001	08-OCT	CLC	349	PAGO DE VIÁTICOS PARA LA PARTICIPACIÓN EN EL TERCER CONGRESO INTERNACIONAL DE COMUNALIDAD EN UNIÓN HIDALGO	BECBC1425	546336		3,000.00	5,185,306.99	P	N



GOBIERNO DEL ESTADO DE OAXACA  
CONTABILIDAD GUBERNAMENTAL 2025

UR: 570 - UNIVERSIDAD AUTÓNOMA COMUNAL DE OAXACA

UE: 001 - UNIVERSIDAD AUTÓNOMA COMUNAL DE OAXACA

LIBRO AUXILIAR CORRESPONDIENTE A LA CUENTA 1.1.1.3.1.001.0010-CTA 002610702076088726 - GASTOS DE

OPERACIÓN FEDERAL 2025 DEL MES DE OCTUBRE DEL 2025.

TIPO POLIZA



PÓLIZA	UE	FECHA	TIPO DF	NUMERO DF	COMENTARIO	CVE FINANC.	ID DF	DEBE	HABER	SALDO	M	EDO
E-026	001	08-OCT	CLC	349	PAGO DE VIÁTICOS PARA LA PARTICIPACIÓN EN EL TERCER CONGRESO INTERNACIONAL DE COMUNALIDAD EN UNIÓN HIDALGO	BECBC1425	546346		3,000.00	5,182,306.99	P	N
E-027	001	08-OCT	CLC	616	PAGO DE VIÁTICOS PARA LA PARTICIPACIÓN EN EL TERCER CONGRESO INTERNACIONAL DE COMUNALIDAD EN SANTA MARIA COLOTEPEC.	BECBC1425	546392		1,600.00	5,180,706.99	P	N
E-027	001	08-OCT	CLC	616	PAGO DE VIÁTICOS PARA LA PARTICIPACIÓN EN EL TERCER CONGRESO INTERNACIONAL DE COMUNALIDAD EN SANTA MARIA COLOTEPEC.	BECBC1425	546438		1,600.00	5,179,106.99	P	N
E-028	001	08-OCT	CLC	351	PARTICIPACIÓN EN EL TERCER CONGRESO INTERNACIONAL DE COMUNALIDAD EN HEROICA CIUDAD DE TLAXIACO	BECBC1425	546607		1,000.00	5,178,106.99	P	N
E-029	001	08-OCT	CLC	352	ENTREGA DE DOCUMENTACIÓN A LA SECRETARÍA DE ADMINISTRACIÓN Y FINANZAS.	BECBC1425	546638		150.00	5,177,956.99	P	N
E-030	001	08-OCT	CLC	353	ENTREGA DE DOCUMENTACIÓN A LA SECRETARÍA DE ADMINISTRACIÓN	BECBC1425	546664		150.00	5,177,806.99	P	N
E-031	001	08-OCT	CLC	354	CAPACITACIÓN PARA LA ELABORACIÓN DEL PROYECTO DE EVALUACIÓN Y ACREDITACIÓN DE LA EDUCACIÓN SUPERIOR.	BECBC1425	546860		150.00	5,177,656.99	P	N
E-032	001	08-OCT	CLC	355	PAGO DE VIÁTICOS PARA REALIZAR TRÁMITES ADMINISTRATIVOS Y ASISTENCIA A LA CEREMONIA DE GRADUACIÓN EN MATÍAS ROMERO	BECBC1425	546893		2,400.00	5,175,256.99	P	N
E-032	001	08-OCT	CLC	355	PAGO DE VIÁTICOS PARA REALIZAR TRÁMITES ADMINISTRATIVOS Y ASISTENCIA A LA CEREMONIA DE GRADUACIÓN EN MATÍAS ROMERO	BECBC1425	546903		2,400.00	5,172,856.99	P	N
E-033	001	08-OCT	CLC	356	PAGO DE VIÁTICOS PARA DAR SEGUIMIENTO EN LA ENTREGA RECEPCIÓN DE LA COORDINACIÓN GENERAL DEL CUC DE SAN CRISTOBAL LACHIRIOAG	BECBC1425	546967		400.00	5,172,456.99	P	N
E-033	001	08-OCT	CLC	356	PAGO DE VIÁTICOS PARA DAR SEGUIMIENTO EN LA ENTREGA RECEPCIÓN DE LA COORDINACIÓN GENERAL DEL CUC DE SAN CRISTOBAL LACHIRIOAG	BECBC1425	547008		400.00	5,172,056.99	P	N
E-033	001	08-OCT	CLC	356	PAGO DE VIÁTICOS PARA DAR SEGUIMIENTO EN LA ENTREGA RECEPCIÓN DE LA COORDINACIÓN GENERAL DEL CUC DE SAN CRISTOBAL LACHIRIOAG	BECBC1425	547044		400.00	5,171,656.99	P	N
E-033	001	08-OCT	CLC	356	PAGO DE VIÁTICOS PARA DAR SEGUIMIENTO EN LA ENTREGA RECEPCIÓN DE LA COORDINACIÓN GENERAL DEL CUC DE SAN CRISTOBAL LACHIRIOAG	BECBC1425	547053		400.00	5,171,256.99	P	N
E-034	001	09-OCT	CLC	357	PAGO DE VIÁTICOS PARA ASISTIR A LA REUNIÓN CON AUTORIDADES MUNICIPALES Y AGRARIAS DE JUCHITAN DE ZARAGOZA	BECBC1425	548237		600.00	5,170,656.99	P	N



GOBIERNO DEL ESTADO DE OAXACA  
CONTABILIDAD GUBERNAMENTAL 2025

UR: 570 - UNIVERSIDAD AUTÓNOMA COMUNAL DE OAXACA

UE: 001 - UNIVERSIDAD AUTÓNOMA COMUNAL DE OAXACA

LIBRO AUXILIAR CORRESPONDIENTE A LA CUENTA 1.1.1.3.1.001.0010-CTA 002610702076088726 - GASTOS DE

OPERACIÓN FEDERAL 2025 DEL MES DE OCTUBRE DEL 2025.

TIPO POLIZA



PÓLIZA	UE	FECHA	TIPO DF	NUMERO DF	COMENTARIO	CVF/FINANC.	ID DF	DEBE	HABER	SALDO	M	EDO
E-034	001	09-OCT	CLC	357	PAGO DE VIÁTICOS PARA ASISTIR A LA REUNIÓN CON AUTORIDADES MUNICIPALES Y AGRARIAS DE JUCHITAN DE ZARAGOZA	BECBCI425	548242		600.00	5,170,056.99	P	N
E-035	001	09-OCT	CLC	358	ASISTENCIA AL DIPLOMADO EN CULTURA DE PAZ, GENERO Y DERECHO PARA LA IGUALDAD.	BECBCI425	550238		150.00	5,169,906.99	P	N
E-036	001	09-OCT	CLC	359	REUNIÓN DE TRABAJO POA 2026. (SEP-OAXACA).	BECBCI425	550297		150.00	5,169,756.99	P	N
E-01	001	13-OCT	CLC	247	REUNIÓN ORGANIZATIVA Y DE ADMINISTRACIÓN ACADÉMICA CON ESTUDIANTES Y EQUIPO DE FACILITACIÓN DEL GRUPO	BECBCI425	450481		150.00	5,169,606.99	P	N
E-039	001	20-OCT	CLC	362	PRIMERA SESIÓN ORDINARIA DE CONSEJO ACADÉMICO	BECBCI425	562356		800.00	5,168,806.99	P	N
E-040	001	20-OCT	CLC	363	PAGO DE VIÁTICOS PARA LA SESIÓN PRESENCIAL DE FORMACIÓN DE FORMADORES, CAPACITACIÓN Y FORMACIÓN PEDAGÓGICA EN OAXACA DE JUAREZ	BECBCI425	562462		1,600.00	5,167,206.99	P	N
E-040	001	20-OCT	CLC	363	PAGO DE VIÁTICOS PARA LA SESIÓN PRESENCIAL DE FORMACIÓN DE FORMADORES, CAPACITACIÓN Y FORMACIÓN PEDAGÓGICA EN OAXACA DE JUAREZ	BECBCI425	564773		1,600.00	5,165,606.99	P	N
E-040	001	20-OCT	CLC	363	PAGO DE VIÁTICOS PARA LA SESIÓN PRESENCIAL DE FORMACIÓN DE FORMADORES, CAPACITACIÓN Y FORMACIÓN PEDAGÓGICA EN OAXACA DE JUAREZ	BECBCI425	564777		1,600.00	5,164,006.99	P	N
E-041	001	21-OCT	CLC	364	ENCUENTRO DE FORMACIÓN DE LAS MUJERES AYUUK	BECBCI425	566377		400.00	5,163,606.99	P	N
E-042	001	21-OCT	CLC	365	PAGO DE VIÁTICOS PARA ASISTIR A LA REUNIÓN DE TRABAJO PARA TRATAR ASUNTOS ADMINISTRATIVOS EL 03/06/2025 EN OAXACA DE JUAREZ	BECBCI425	566453		800.00	5,162,806.99	P	N
E-042	001	21-OCT	CLC	365	PAGO DE VIÁTICOS PARA ASISTIR A LA REUNIÓN DE TRABAJO PARA TRATAR ASUNTOS ADMINISTRATIVOS EL 03/06/2025 EN OAXACA DE JUAREZ	BECBCI425	566506		800.00	5,162,006.99	P	N
E-042	001	21-OCT	CLC	365	PAGO DE VIÁTICOS PARA ASISTIR A LA REUNIÓN DE TRABAJO PARA TRATAR ASUNTOS ADMINISTRATIVOS EL 03/06/2025 EN OAXACA DE JUAREZ	BECBCI425	566511		800.00	5,161,206.99	P	N
E-042	001	21-OCT	CLC	365	PAGO DE VIÁTICOS PARA ASISTIR A LA REUNIÓN DE TRABAJO PARA TRATAR ASUNTOS ADMINISTRATIVOS EL 03/06/2025 EN OAXACA DE JUAREZ	BECBCI425	566515		800.00	5,160,406.99	P	N
E-043	001	21-OCT	CLC	366	PAGO DE VIÁTICOS PARA ASISTIR A LA REUNIÓN DE TRABAJO PARA TRATAR ASUNTOS ADMINISTRATIVOS EL 03/06/2025 EN OAXACA DE JUAREZ	BECBCI425	566634		800.00	5,159,606.99	P	N



GOBIERNO DEL ESTADO DE OAXACA  
CONTABILIDAD GUBERNAMENTAL 2025

UR: 570 - UNIVERSIDAD AUTÓNOMA COMUNAL DE OAXACA

UE: 001 - UNIVERSIDAD AUTÓNOMA COMUNAL DE OAXACA

LIBRO AUXILIAR CORRESPONDIENTE A LA CUENTA 1.1.1.3.1.001.0010-CTA 002610702076088726 - GASTOS DE

OPERACIÓN FEDERAL 2025 DEL MES DE OCTUBRE DEL 2025.

TIPO POLIZA



PÓLIZA	UE	FECHA	TIPO DF	NUMERO DF	COMENTARIO	CVE.FINANC.	ID DF	DEBE	HABER	SALDO	M	EDO
E-043	001	21-OCT	CLC	366	PAGO DE VIÁTICOS PARA ASISTIR A LA REUNIÓN DE TRABAJO PARA TRATAR ASUNTOS ADMINISTRATIVOS EL 03/06/2025 EN OAXACA DE JUAREZ	BECBCI425	566638		800.00	5,158,806.99	P	N
E-043	001	21-OCT	CLC	366	PAGO DE VIÁTICOS PARA ASISTIR A LA REUNIÓN DE TRABAJO PARA TRATAR ASUNTOS ADMINISTRATIVOS EL 03/06/2025 EN OAXACA DE JUAREZ	BECBCI425	566642		800.00	5,158,006.99	P	N
E-043	001	21-OCT	CLC	366	PAGO DE VIÁTICOS PARA ASISTIR A LA REUNIÓN DE TRABAJO PARA TRATAR ASUNTOS ADMINISTRATIVOS EL 03/06/2025 EN OAXACA DE JUAREZ	BECBCI425	566649		800.00	5,157,206.99	P	N
E-044	001	21-OCT	CLC	367	ASISTIR A LA CAPACITACIÓN DEL SRFT TERCER TRIMESTRE 2025 (SRIA. DE FINANZAS)	BECBCI425	566675		150.00	5,157,056.99	P	N
E-047	001	26-OCT	CLC	370	SERVICIO DE CERRAJERIA PARA LAS OFICINAS ADMINISTRATIVAS DE LA UACO, QUE ESTABAN UBICADAS EN RIO USU	BECBCI425	486731		429.00	5,156,627.99	P	N
E-048	001	26-OCT	CLC	371	ARRENDAMIENTO DE OFICINA UBICADA EN LA CALLE 05 DE FEBRERO #73, COL UNIDAD MODELO, OAXACA DE JUAREZ.	BECBCI425	277502		26,020.82	5,130,607.17	P	N
E-049	001	26-OCT	CLC	372	ARRENDAMIENTO DE OFICINA UBICADA EN LA CALLE 05 DE FEBRERO #73, COL UNIDAD MODELO, OAXACA DE JUAREZ.	BECBCI425	581978		26,020.82	5,104,586.35	P	N
E-050	001	26-OCT	CLC	373	SERVICIO DE CERRAJERIA PARA LAS OFICINAS ADMINISTRATIVAS DE LA UACO, QUE ESTAN UBICADAS EN CALLE 05	BECBCI425	581983		3,867.07	5,100,719.28	P	N
E-051	001	26-OCT	CLC	374	ADQUISICIÓN DE COMBUSTIBLE PARA USO DE LA PLANTILLA VEHICULAR DE LA UACO, PARA REALIZAR TRAMITES ADM	BECBCI425	581986		300.00	5,100,419.28	P	N
E-052	001	26-OCT	CLC	375	LA ADQUISICIÓN DE SOPORTES(MÉNSULAS) PARA COLOCAR MODEM Y MESH DE LAS OFICINAS ADMINISTRATIVAS DE LA	BECBCI425	581988		71.36	5,100,347.92	P	N
E-053	001	28-OCT	CLC	376	PAGO DE VIÁTICOS PARA ASISTIR A LA REUNIÓN DE TRABAJO PARA TRATAR ASUNTOS ADMINISTRATIVOS EN OAXACA DE JUAREZ	BECBCI425	589441		800.00	5,099,547.92	P	N
E-053	001	28-OCT	CLC	376	PAGO DE VIÁTICOS PARA ASISTIR A LA REUNIÓN DE TRABAJO PARA TRATAR ASUNTOS ADMINISTRATIVOS EN OAXACA DE JUAREZ	BECBCI425	589447		800.00	5,098,747.92	P	N
E-053	001	28-OCT	CLC	376	PAGO DE VIÁTICOS PARA ASISTIR A LA REUNIÓN DE TRABAJO PARA TRATAR ASUNTOS ADMINISTRATIVOS EN OAXACA DE JUAREZ	BECBCI425	589449		800.00	5,097,947.92	P	N
E-053	001	28-OCT	CLC	376	PAGO DE VIÁTICOS PARA ASISTIR A LA REUNIÓN DE TRABAJO PARA TRATAR ASUNTOS ADMINISTRATIVOS EN OAXACA DE JUAREZ	BECBCI425	589450		800.00	5,097,147.92	P	N



GOBIERNO DEL ESTADO DE OAXACA  
CONTABILIDAD GUBERNAMENTAL 2025

UR: 570 - UNIVERSIDAD AUTÓNOMA COMUNAL DE OAXACA

UE: 001 - UNIVERSIDAD AUTÓNOMA COMUNAL DE OAXACA

LIBRO AUXILIAR CORRESPONDIENTE A LA CUENTA 1.1.1.3.1.001.0010-CTA 002610702076088726 - GASTOS DE

OPERACIÓN FEDERAL 2025 DEL MES DE OCTUBRE DEL 2025.

TIPO POLIZA



PÓLIZA	UE	FECHA	TIPO DF	NUMERO DF	COMENTARIO	CV.FINANC.	ID DF	DEBE	HABER	SALDO	M	EDO
E-054	001	29-OCT	CLC	377	PAGO DE VIÁTICOS PARA ASISTIR A LA REUNIÓN DE TRABAJO PARA TRATAR ASUNTOS ADMINISTRATIVOS EN OAXACA DE JUAREZ	BECBCI425	589474		800.00	5,096,347.92	P	N
E-054	001	29-OCT	CLC	377	PAGO DE VIÁTICOS PARA ASISTIR A LA REUNIÓN DE TRABAJO PARA TRATAR ASUNTOS ADMINISTRATIVOS EN OAXACA DE JUAREZ	BECBCI425	589476		800.00	5,095,547.92	P	N
E-054	001	29-OCT	CLC	377	PAGO DE VIÁTICOS PARA ASISTIR A LA REUNIÓN DE TRABAJO PARA TRATAR ASUNTOS ADMINISTRATIVOS EN OAXACA DE JUAREZ	BECBCI425	589553		800.00	5,094,747.92	P	N
E-054	001	29-OCT	CLC	377	PAGO DE VIÁTICOS PARA ASISTIR A LA REUNIÓN DE TRABAJO PARA TRATAR ASUNTOS ADMINISTRATIVOS EN OAXACA DE JUAREZ	BECBCI425	589556		800.00	5,093,947.92	P	N
E-055	001	29-OCT	CLC	378	PAGO DE VIÁTICOS PARA ASISTIR A LA REUNIÓN DE TRABAJO PARA DARLE SEGUIMIENTO AL PLAN DE MEJORA EDUCATIVA EN OAXACA DE JUAREZ	BECBCI425	589560		150.00	5,093,797.92	P	N
E-055	001	29-OCT	CLC	378	PAGO DE VIÁTICOS PARA ASISTIR A LA REUNIÓN DE TRABAJO PARA DARLE SEGUIMIENTO AL PLAN DE MEJORA EDUCATIVA EN OAXACA DE JUAREZ	BECBCI425	589561		150.00	5,093,647.92	P	N
E-056	001	29-OCT	CLC	379	REUNIÓN DE TRABAJO DE GESTIÓN ACADÉMICA Y ACTIVIDADES PROGRAMADAS	BECBCI425	589570		1,600.00	5,092,047.92	P	N
E-057	001	29-OCT	CLC	380	PAGO DE VIÁTICOS PARA ASISTIR A LA TERCERA SESIÓN DE ASAMBLEA ACADÉMICA UNIVERSITARIA EN LAS OFICINAS ADMINISTRATIVAS DE LA UACO EN OAXACA DE JUAREZ	BECBCI425	589586		800.00	5,091,247.92	P	N
E-057	001	29-OCT	CLC	380	PAGO DE VIÁTICOS PARA ASISTIR A LA TERCERA SESIÓN DE ASAMBLEA ACADÉMICA UNIVERSITARIA EN LAS OFICINAS ADMINISTRATIVAS DE LA UACO EN OAXACA DE JUAREZ	BECBCI425	589587		800.00	5,090,447.92	P	N
E-058	001	29-OCT	CLC	381	TERCERA SESIÓN DE ASAMBLEA ACADÉMICA UNIVERSITARIA, OFICINAS ADMINISTRATIVAS DE LA UACO.	BECBCI425	589656		800.00	5,089,647.92	P	N
E-059	001	29-OCT	CLC	382	PAGO DE VIÁTICOS PARA ASISTIR A LA CAPACITACIÓN PRESENCIAL DE LA PLATAFORMA SIAD E EN OAXACA DE JUAREZ	BECBCI425	589664		800.00	5,088,847.92	P	N
E-059	001	29-OCT	CLC	382	PAGO DE VIÁTICOS PARA ASISTIR A LA CAPACITACIÓN PRESENCIAL DE LA PLATAFORMA SIAD E EN OAXACA DE JUAREZ	BECBCI425	589667		800.00	5,088,047.92	P	N
E-060	001	29-OCT	CLC	383	PARTICIPACIÓN EN EL TERCER CONGRESO INTERNACIONAL DE COMUNALIDAD EN HEROICA CIUDAD DE TLAXIACO	BECBCI425	589674		1,000.00	5,087,047.92	P	N
E-061	001	30-OCT	CLC	384	SEGUIMIENTO A LA EVALUACIÓN DE PLANES Y PROGRAMAS DE ESTUDIOS.	BECBCI425	590202		1,200.00	5,085,847.92	P	N





LIBRO AUXILIAR CORRESPONDIENTE A LA CUENTA 1.1.1.3.001.0010-CTA 002610702076088726 - GASTOS DE OPERACIÓN FEDERAL 2025 DEL MES DE OCTUBRE DEL 2025.  
TIPO POLIZA

PÓLIZA	UE	FECHA	TIPO DF	NUMERO DF	COMENTARIO	CVE FINANC.	ID DF	DEBE	HABER	SALDO	M	EDO
E-062	001	30-OCT	CLC	385	ASISTENCIA AL DIPLOMADO EN CULTURA DE PAZ, GENERO Y DERECHO PARA LA IGUALDAD.	BECBCL425	591232		150.00	5,085,697.92	P	N
E-063	001	30-OCT	CLC	385	ASISTENCIA AL DIPLOMADO EN CULTURA DE PAZ, GENERO Y DERECHO PARA LA IGUALDAD.	BECBCL425	591234		800.00	5,084,897.92	P	N
E-064	001	30-OCT	CLC	385	ASISTENCIA AL DIPLOMADO EN CULTURA DE PAZ, GENERO Y DERECHO PARA LA IGUALDAD.	BECBCL425	591235		800.00	5,084,097.92	P	N
E-065	001	30-OCT	CLC	385	ASISTENCIA AL DIPLOMADO EN CULTURA DE PAZ, GENERO Y DERECHO PARA LA IGUALDAD.	BECBCL425	591236		150.00	5,083,947.92	P	N
E-066	001	30-OCT	CLC	386	REUNIÓN DE TRABAJO POA 2026. (SEP-OAXACA).	BECBCL425	591237		150.00	5,083,797.92	P	N
E-067	001	30-OCT	CLC	387	ASISTENCIA A LA SEGUNDA SESIÓN PLENARIA. (SEP-OAXACA)	BECBCL425	591554		150.00	5,083,647.92	P	N
E-068	001	30-OCT	CLC	388	PAGO DE VIÁTICOS PARA ASISTIR A LA MESA DE TRABAJO PARA REVISIÓN Y ANÁLISIS DE SALDOS DE EJERCICIOS ANTERIORES EN LA SECRETARÍA DE FINANZAS	BECBCL425	591559		150.00	5,083,497.92	P	N
E-068	001	30-OCT	CLC	388	PAGO DE VIÁTICOS PARA ASISTIR A LA MESA DE TRABAJO PARA REVISIÓN Y ANÁLISIS DE SALDOS DE EJERCICIOS ANTERIORES EN LA SECRETARÍA DE FINANZAS	BECBCL425	566674		150.00	5,083,347.92	P	N
I-010	001	31-OCT	GRAL	EDO.CTA	RENDIMIENTOS BANCARIOS DE LA CUENTA DE GASTOS DE OPERACION FEDERAL DEL MES DE OCTUBRE DE 2025			1,332.12		5,084,680.04	L	N
Subtotal								1,332.12	162,309.07			
Total								1,332.12	162,309.07			





**OAXACA**  
GOBIERNO DEL ESTADO

GOBIERNO DEL ESTADO DE OAXACA  
SECRETARIA DE FINANZAS  
DIRECCION DE CONTABILIDAD GUBERNAMENTAL  
CONCILIACIÓN BANCARIA



DEPENDENCIA UNIVERSIDAD AUTÓNOMA COMUNAL DE OAXACA

BANCO: BANAMEX, S.A.

CUENTA: 702126756856 (FAM 2025)

AL: 31/10/2025

CONCEPTOS	MOVIMIENTOS EN:				
	LIBROS			BANCOS	
	DEBE	HABER		DEBE	HABER
SALDO AL: 31 de octubre de 2025	4,486,047.10				4,486,047.10
CARGOS NO CORRESPONDIDOS POR EL BANCO					0.00
CREDITOS NO CORRESPONDIDOS POR EL BANCO	0.00				
CARGOS DEL BANCO NO CORRESPONDIDOS	0.00	0.00			
CREDITOS DEL BANCO NO CORRESPONDIDOS	0.00				
SUMAS	4,486,047.10	0.00		0.00	4,486,047.10
SALDOS CONCILIADOS		4,486,047.10		4,486,047.10	
SUMAS IGUALES	4,486,047.10	4,486,047.10		4,486,047.10	4,486,047.10

ELABORÓ

MTRA. BEATRIZ GONZALEZ PEDRO  
COORDINADORA ADMINISTRATIVA



UNIVERSIDAD AUTÓNOMA  
COMUNAL DE OAXACA  
DECRETO NÚM. 1802

AUTORIZÓ

MTRO. RIGOBERTO VÁSQUEZ GARCÍA  
RECTOR



Suc. 549 C.F. ANTEQUERA, OAXAC  
CALZADA PORFIRIO DIAZ 231  
REFORMA M

0001050

**UNIVERSIDAD AUTONOMA COMUNAL DE OAXACA**  
C SEGUNDA PRIV DE 5 DE FEB 73 INT SN  
MODELO CHM  
68100 OAXACA DE JUAREZ, OAXACA C.R.68005

CUENTA PRODUCTIVA MONEDA NACIONAL	
GAT Nominal antes de impuestos	No Aplica
GAT Real antes de impuestos	No Aplica
Interés Aplicable o Rendimientos	\$4,245.52
Comisiones efectivamente cobradas	\$551.98
La GAT real es el rendimiento que obtendría después de descontar la inflación estimada	

La fecha de corte es la indicada después de la leyenda "ESTADO DE CUENTA AL".  
Salvo que expresamente se determine otra moneda, todas las cifras contenidas en el estado de cuenta se encuentran denominadas en Pesos Moneda Nacional.

Su estado de cuenta contiene información de los siguientes productos y servicios:

### RESUMEN GENERAL

PRODUCTO/SERVICIO	CONTRATO	SALDO ANTERIOR	SALDO AL 31/OCT/2025
Cuenta Productiva Moneda Nacional	10142730147	\$0.00	\$4,486,047.10
CLABE Interbancaria	002610702126756856		

### CUENTA PRODUCTIVA MONEDA NACIONAL

#### RESUMEN DEL: 01/OCT/2025 AL 31/OCT/2025

CONTRATO 10142730147  
Saldo Anterior \$0.00  
( + ) 4 Depósitos \$4,486,687.40  
( - ) 2 Retiros \$640.30  
SALDO AL 31 DE OCTUBRE DE 2025 \$4,486,047.10

Saldo Promedio \$4,482,070.09  
Días Transcurridos 31  
Tasa Bruta 1.10%  
(Expresada en términos anuales)  
Tasa Neta 1.10%  
(Expresada en términos anuales)  
Impuesto Retenido \$0.00  
Intereses Pagados \$4,245.52  
Interes Bruto Pagado \$4,245.52  
Cheques Girados 0  
Cheques Exentos 0

#### RESUMEN POR MEDIOS DE ACCESO

Cheques 7021 2675685

RETIROS	DEPOSITOS
\$640.30	\$4,486,687.40

### DETALLE DE OPERACIONES

FECHA	CONCEPTO	RETIROS	DEPOSITOS	SALDO
	SALDO ANTERIOR			0.00
01 OCT	PAGO RECIBIDO DE BANAMEX SA			
	TFD REF.000020250930 POR			



**DETALLE DE OPERACIONES**

FECHA	CONCEPTO	RETIROS	DEPOSITOS	SALDO
	CONCEPTO DE P PROVEEDORES			
	PCOMP			
	2025093040044DISP0000000058830			
	CAJA 0075 AUT 00000000			
	HORA 09:38 SUC 0870		0.08	
01 OCT	PAGO RECIBIDO DE HSBC POR			
	ORDEN DE NANCY CELIA MARTINEZ			
	GOMEZ CTA.ORDENANTE			
	021610066046260084 REF.0011025			
	Prueba deposito uaco			
	RASTREO: HSBC555093			
	CAJA 0078 AUT 00000000			
	HORA 11:49 SUC 0859		0.01	
01 OCT	PAGO RECIBIDO DE SCOTIABANK			
	POR ORDEN DE GOBIERNO DEL			
	ESTADO DE OAXACA CTA.ORDENANTE			
	044610256055564652 REF.2528699			
	TRANSFERENCIA DE RECURSOS			
	FEDERALES FAM RASTREO:			
	2025100140044DISP0000000011600			
	CAJA 0078 AUT 00000000			
	HORA 13:30 SUC 0859		4,482,441.79	4,482,441.88
14 OCT	COMISION TRANSFERENCIA ENVIO			
	SPEI BANCA POR INTERNET			
	528700224813 PINTER0925			
	CAJA 0057 AUT 00000000			
	HORA 14:05 SUC 0859	551.98		
14 OCT	IVA COMISION TRANSFERENCIA			
	ENVIO SPEI BANCA POR INTERNET			
	528700224813 PINTER0925			
	CAJA 0057 AUT 00000000			
	HORA 14:05 SUC 0859	88.32		4,481,801.58
31 OCT	SU RENDIMIENTO			
	CAJA 0000 AUT 00000000			
	HORA 23:59 SUC 0549		4,245.52	4,486,047.10

**SALDO MINIMO REQUERIDO**

Saldo mínimo requerido para evitar la comisión por Manejo de Cuenta: \$20,000.00

**COMISIONES COBRADAS**

COMISIONES COBRADAS EN EL PERIODO 551.98

**CARGOS OBJETADOS**

CARGOS OBJETADOS EN EL CICLO ANTERIOR \$404,040,404.40



**CADENA ORIGINAL DEL COMPLEMENTO DE CERTIFICACIÓN DIGITAL DEL SAT**

|1.1|B9C49AEB-B4D4-428E-A1DC-2792406569CA|2025-11-01T20:29:19|CEC961028A98|hjZIJc2fFVheEOUPosEy3Ii2O/AvZo+nC4MOgHnVylKcbelkCX8yzsrInjJN58ZyvroTNwVqQowEWFgUorgkMPmDdw83GGX2ndFGFBMndJvnN9woL7vk5PCRN9UKisvncTL+yzwowIuhF+TwGnDAX/CIM41tqAWHss2XGxud3huZv3HR7y7IGTm+bSr4iOXjJmM/wAz+4NhbrUcoIB03bY9b7qqZOmJyM67P2fKL4bHTWrai4ppqSrruq+XOEcmGSS6zUhcqUz6Z3toO5+p1S7bU2IRiTWE5YpXO1UYNDwWncPXueQ+OmC1mvWwDXRy2IUy1UZUYJp30PpiS504QeQ==|00001000000715863954|Q13jQjOqfx/E17B7oFBLVbm+IizefTq7QpzMV/qHzBwAZKpGiH3ay0t71o6qYswMBXSE0E4TzgFJWi1RLHv9PPW5LLxT1HyE4Ma7cInlFcocMAjUayFF6BaXlqdBgYoGsex3JZ46WkD5EfaxDhAOuyJLhD4ihxtdjcbceJoVkc1j0E0Dngr0+4y6VoF/lKO/Po/euq20JzL6SL/xYDxx7B4M+uG/Eod5oWz88jV2Q02dK7aM2vj/XxoSEnuuxsly03h0cGWKUaCaUwGnQ1kY1jHQDI7roZvYSoNQFrbrT6Im0tXEIURrkXrYhfXYRudINuKX7D7o0CioIVJMyi4xA==||

**SELLO DIGITAL DEL EMISOR**



hjZIJc2fFVheEOUPosEy3Ii2O/AvZo+nC4MOgHnVylKcbelkCX8yzsrInjJN58ZyvroTNwVqQowEWFgUorgkMPmDdw83GGX2ndFGFBMndJvnN9woL7vk5PCRN9UKisvncTL+yzwowIuhF+TwGnDAX/CIM41tqAWHss2XGxud3huZv3HR7y7IGTm+bSr4iOXjJmM/wAz+4NhbrUcoIB03bY9b7qqZOmJyM67P2fKL4bHTWrai4ppqSrruq+XOEcmGSS6zUhcqUz6Z3toO5+p1S7bU2IRiTWE5YpXO1UYNDwWncPXueQ+OmC1mvWwDXRy2IUy1UZUYJp30PpiS504QeQ==

**SELLO DIGITAL SAT**

Q13jQjOqfx/E17B7oFBLVbm+IizefTq7QpzMV/qHzBwAZKpGiH3ay0t71o6qYswMBXSE0E4TzgFJWi1RLHv9PPW5LLxT1HyE4Ma7cInlFcocMAjUayFF6BaXlqdBgYoGsex3JZ46WkD5EfaxDhAOuyJLhD4ihxtdjcbceJoVkc1j0E0Dngr0+4y6VoF/lKO/Po/euq20JzL6SL/xYDxx7B4M+uG/Eod5oWz88jV2Q02dK7aM2vj/XxoSEnuuxsly03h0cGWKUaCaUwGnQ1kY1jHQDI7roZvYSoNQFrbrT6Im0tXEIURrkXrYhfXYRudINuKX7D7o0CioIVJMyi4xA==

**"ESTE DOCUMENTO ES UNA REPRESENTACIÓN IMPRESA DE UN CFDI"**

Versión	4.0
Folio	0001030101014273014704
Forma de Pago	03-Transferencia electrónica de fondos
No. de Serie de CSD del Emisor	00001000000707865819
Serie	CAPTACION
Tipo de Cambio	1
Moneda	MXN-Peso Mexicano
Tipo de Comprobante	I-Ingreso
Exportación	01-No Aplica
Método de Pago	PUE-Pago en una sola exhibición
Lugar de Expedición	06000-Ciudad de México
Fecha de Expedición	2025-11-01
Fecha y Hora de Emisión	2025-11-01T12:45:45
Fecha y Hora de Certificación	2025-11-01T20:29:19
RFC del Emisor	BNM840515VB1
Nombre del Emisor	BANCO NACIONAL DE MEXICO
Régimen fiscal del Emisor	601-General de Ley Personas Morales
RFC del Receptor	XAXX010101000
Nombre del Receptor	UNIVERSIDAD AUTONOMA COMUNAL DE OAXACA
Domicilio Fiscal del Receptor	06000
Regimen Fiscal del Receptor	616-Sin obligaciones fiscales
UsoCFDI	S01-Sin Efectos Fiscales
UUID	B9C49AEB-B4D4-428E-A1DC-2792406569CA
RFC Proveedor Certificado	CEC961028A98
No de serie de CSD del SAT	00001000000715863954

**CONCEPTOS**

Clave Prod	84121500-Instituciones bancarias	Cantidad	1	Clave Unidad	E48-Unidad de servicio	Objeto Impuesto	02
Descripción	COMISION COBRADA		Valor Unitario	\$551.98	Importe	\$551.98	

**IMPUESTOS**

Base	\$551.98	Impuesto	002-IVA	Tasa	16%	Importe	\$88.32
------	----------	----------	---------	------	-----	---------	---------



SUBTOTALES										\$551.98
TOTAL DE IMPUESTOS TRASLADADOS										
Base	551.98	Impuesto	002	Tipo Factor	Tasa	Tasa	16%	Total Importe	\$88.32	
TOTAL DE IMPUESTOS TRASLADADOS									\$88.32	
TOTAL DEL COMPROBANTE										\$640.30

Banco Nacional de México, S.A., integrante del Grupo Financiero Banamex recibe las consultas, reclamaciones o aclaraciones, en su Unidad Especializada de Atención a Usuarios, ubicada en Av. Insurgentes Sur No. 926, Colonia Del Valle, Alcaldía Benito Juárez, C.P. 03100 Ciudad de México y por correo electrónico [unebanamex@banamex.com](mailto:unebanamex@banamex.com) teléfono (55) 12 26 45 83, así como en cualquiera de sus sucursales u oficinas. En el caso de no obtener una respuesta satisfactoria, podrá acudir a la Comisión Nacional para la Protección y Defensa de los Usuarios de Servicios Financieros [www.condusef.gob.mx](http://www.condusef.gob.mx) Teléfonos: 55-53-40-09-99 o 800-999-8080.

**Banamex Resuelve**
**Segmento Empresarial y Gobierno**

Desde el Interior de la República: 55 2226 1111

EUA y Canadá: 1 855 295 7093

De lunes a viernes de 07:00 a 23:00 horas.

sábado 09:00 a 18:00 horas

[servicioalclientebei@banamex.com](mailto:servicioalclientebei@banamex.com)

**Banamex Resuelve**
**Segmento Pequeña y Mediana Empresa (PYME)**

Desde el Interior de la República: 55 1226 8867

EUA y Canadá 1 844 207 3684

De lunes a viernes de 07:00 a 23:00 horas.

sábado 09:00 a 18:00 horas

[servicioalclientepyme@banamex.com](mailto:servicioalclientepyme@banamex.com)

RFC:BNM840515VB1 Isabel la Católica número 44, Colonia Centro, Alcaldía Cuauhtémoc, 06000, Ciudad de México. Tel. 55 1226-8867

**IMPORTANTE:**

° Si deseas realizar una aclaración sobre tu estado de cuenta, tienes 90 días naturales posteriores al corte del mismo. Para ello, por favor llama a la Unidad Especializada Banamex.

Para consultar información sobre comisiones con fines informativos y de comparación, ingresa a [www.condusef.gob.mx](http://www.condusef.gob.mx) y [www.banamex.com](http://www.banamex.com)



INSTITUTO  
PARA LA  
PROTECCIÓN  
AL AHORRO  
SABIDARIO

El IPAB garantiza el pago hasta 400 mil unidades de Inversión (UDI's) por persona, por banco, de las obligaciones garantizadas [www.ipab.org.mx](http://www.ipab.org.mx)

**LEY FEDERAL DE PROTECCION DE DATOS PERSONALES EN POSESION DE LOS PARTICULARES**

En Banamex los datos están protegidos, consulta el aviso de privacidad correspondiente en [www.banamex.com/avisodeprivacidad](http://www.banamex.com/avisodeprivacidad) o en la sucursal de tu preferencia

*Agradecemos su preferencia*



# Aviso Importante

03 de noviembre

## Cambios en los conceptos de comisiones.

### Apreciable Cliente:

En Banamex tenemos un profundo compromiso con la transparencia y con ofrecerle los mejores servicios bancarios. En esta línea, de acuerdo con la solicitud emitida por Banco de México, le informamos que **estamos realizando actualizaciones en los cambios de denominación de las comisiones compartidas con usted el pasado 01 de agosto del 2025.**

Estos ajustes en los conceptos, no implican cambios en las condiciones, precios pactados, servicios y/o en los paquetes contratados previamente con Banamex.

Banamex reitera su compromiso para brindarle los servicios bancarios más recomendables del mercado.

Para mayor referencia, a continuación le indicamos los cambios que verá reflejados.

Producto	Concepto actual	Concepto actualizado
Nómina Banamex	Dispersión de nómina	Comisión Transferencia envío misma entidad banca por internet
MIFT	Comisión Transferencia envío internacional banca por teléfono	Comisión Transferencia envío internacional SWIFT banca por teléfono
Orden de Pago Internacional	Comisión Transferencia envío internacional ventanilla	Comisión Transferencia envío internacional SWIFT ventanilla
	Comisión Transferencia envío internacional banca por internet	Comisión Transferencia envío internacional SWIFT ventanilla

### Segmento Empresarial y Gobierno:

Ciudad de México: 55 2226 1111,  
EUA y Canadá: 1 855 295 7093.  
De lunes a viernes de 07:00 a 23:00 horas,  
sábados de 09:00 a 18:00 horas.

### Segmento Pequeña y Mediana Empresa (Pymes):

Ciudad de México: 55 1226 8867,  
EUA y Canadá: 1 844 207 3684.  
De lunes a viernes de 07:00 a 23:00 horas,  
sábados de 09:00 a 18:00 horas.

Atentamente,

Banco Nacional de México, SA,  
Integrante de Grupo Financiero Banamex

 **Banamex**  
Aquí. Para ti. Siempre.

Pieza ID: PYM-000081-0086



1 de Noviembre de 2025

**Aviso importante**

**Comisiones**

Estimado cliente:

En su estado de cuenta usted identifica el concepto de "COMISION COBRADA Global Billing", así como "IVA por COMISION COBRADA". Le confirmamos que dicho concepto considera el cobro total de las comisiones originadas dentro del periodo del estado de cuenta e incluye los servicios previamente contratados por usted. El desglose de dichas comisiones cobradas lo podrá ver en el documento "RESUMEN DE AVISO DE COMISIONES". Dicho resumen se considera parte integrante de su estado de cuenta y contiene el detalle con el nombre de los productos o servicios contratados, concepto de la comisión, las unidades, precio unitario y moneda de la comisión, así como el volumen (número de veces que una misma comisión fue cobrada), importe de la comisión y monto total de cada comisión específica del periodo (considerando el volumen e importe de la comisión). Este detalle, le es enviado el noveno día hábil de cada mes al correo electrónico que fue registrado en la contratación de su cuenta de cheques o al correo específico que solicite o haya solicitado directamente con su ejecutivo de cuenta.

Si tiene dudas o requiere más información, por favor contacte a su ejecutivo de servicio o comuníquese a:

**Banamex Resuelve**

**Segmento Empresarial y Gobierno**

Ciudad de México: 55 2226 1111

Otra ciudad del país: 800 111 1122

EUA y Canadá +52 855 295 7093

Horario de atención telefónica: Lunes a viernes de 07:00 a 23:00 horas

Buzón: [resuelve@banamex.com](mailto:resuelve@banamex.com)

Horario de atención buzón de correo: Lunes a viernes de 08:00 a 19:00 horas

Atentamente,

Banco Nacional de México, S.A.,

integrante del Grupo Financiero Banamex.



## AVISO IMPORTANTE

### Cambios en la denominación de las comisiones de Captación personas físicas y personas morales.

Estimado/a cliente,

Te informamos que, el Banco de México reformó las Disposiciones de carácter general en materia de registro de comisiones, derivado de lo anterior, en cumplimiento con los requerimientos regulatorios establecidos se incluye la siguiente comisión asociada a los productos de cuenta de depósito que se enlistan a continuación en apego al Catálogo de Comisiones publicado por este Instituto Central.

A continuación, te detallamos la comisión relativa a la emisión de cheques de caja que estará asociada a los productos de cuenta de depósito y que entrará en vigor a partir del 01 de diciembre del 2025:

Nombre del producto	Nombre de la comisión	Monto de la comisión	Periodicidad
Cuenta Priority Banamex Cuenta de Cheques M.N. Banamex Personas Físicas Cuenta Productiva en Moneda Nacional para Empresas Cuenta de Cheques en Moneda Nacional para Empresas MiCuenta Banamex con esquema tarifario de Renta mensual, chequera MiCuenta Banamex con esquema tarifario de Renta mensual, chequera y débito MiCuenta Banamex con esquema tarifario de Pago por operación, chequera MiCuenta Banamex con esquema tarifario de Pago por operación, chequera y débito Cuenta Productiva M.N. Banamex Personas Físicas Cuenta Maestra para Personas Morales Smart Account Pesos Smart Account Premium Cuenta Negocios Banamex	Emisión de Chequera - protección de cheques; cheque de caja en MN (ventanilla)	\$165.00 pesos M.N.	Por evento

Te recordamos que tienes derecho a dar por terminado el contrato, en caso de no estar de acuerdo con las modificaciones antes mencionadas, sin que se te pueda cobrar algún importe adicional por este hecho, con excepción de los adeudos que ya se hubieran generado a la fecha en que se solicite dar por terminado el contrato. Lo anterior lo podrás realizar dentro de los 30 (treinta) días naturales posteriores al presente aviso sin responsabilidad alguna a tu cargo y bajo las condiciones pactadas antes de esta modificación.

Los datos de la Unidad Especializada de atención a clientes son: Domicilio: Av. Insurgentes Sur No.926, Col. Del Valle, Alcaldía. Benito Juárez, 03100, Ciudad de México, teléfono: (55) 1226 4583, correo electrónico: [une@banamex.com](mailto:une@banamex.com); de lunes a viernes de 9:00 a 16:00 horas.

Los teléfonos del Banco son: Segmento Empresarial y Gobierno- Banamex Resuelve Ciudad de México: 55 2226 1111 Otra ciudad del país: 800 111 1122 EUA y Canadá +52 855 295 7093 y el domicilio del Banco: Av. Isabel La Católica no. 44, Col. Centro, Cuauhtémoc, C.P. 06000, Ciudad de México. Atención al cliente Banamex a Nivel Nacional 55 1226 2639, EUA y Canadá 1 800 226 2639 y de Otro País por Cobrar a EUA 1636 722 6799, 24 horas, 7 días a la semana.

Agradecemos tu comprensión y confianza en nuestros servicios.

Estamos comprometidos a seguir brindándote la mejor experiencia y transparencia en todas nuestras operaciones.

**Atentamente,**

Banco Nacional de México, S.A., Integrante del Grupo Financiero Banamex.



ABREVIACIÓN	DESCRIPCIÓN	ABREVIACIÓN	DESCRIPCIÓN	ABREVIACIÓN	DESCRIPCIÓN
IER	PRIMER	BONIF PYME > 25 CHEQUES	BONIFICACIÓN COMISIÓN POR CHEQUE LIBRADO (EXPEDICIÓN DE MÁS DE 25 CHEQUES EN PAQUETE PYME)	CF	CONCENTRACIÓN FONDOS
AÑO	AÑO			CGO	CARGO
ANL	ANUALIDAD			CH DEV/S/ FONDOS	CHEQUE DEVUELTO SIN FONDOS
ATM	AUTOMATIC TELLER MACHINE (CAJERO AUTOMÁTICO)	BONIF PAQUETE ESENCIAL	BONIFICACIÓN COMISIÓN PAQUETE ESENCIAL NOMBRE DE LA COMISIÓN EN EL REGISTRO DE COMISIONES DE BANCICO: PAQUETE DE SERVICIOS NIVEL 1	CITI	CITIDIRECT
AUD / AUDIOMAT	AUDIOMÁTICO			CM	CUENTA MAESTRA
AUD E	AUDIOMÁTICO EMPRESARIAL			COM	COMISIÓN
AUT	AUTOMÁTICA / AUTORIZACIÓN	BONIF PAQ ESENCIAL DESC SAL	BONIFICACIÓN COMISIÓN PAQUETE ESENCIAL CON DESCUENTO POR SALDO NOMBRE DE LA COMISIÓN EN EL REGISTRO DE COMISIONES DE BANCICO: PAQUETE DE SERVICIOS NIVEL 1	COML CH S/ FONDOS	COMISIÓN CHEQUE SIN FONDOS
B PRF	BANCANET PROFESIONAL			COMIS/COMS	COMISIÓN
BANC	BANCOS			COM PAQUETE ESENCIAL	COMISIÓN PAQUETE ESENCIAL NOMBRE DE LA COMISIÓN EN EL REGISTRO DE COMISIONES DE BANCICO: PAQUETE DE SERVICIOS NIVEL 1
BCA	BANCA				
BCDR	BANCANET DIRECTO	BONIF PAQUETE AVANZADO	BONIFICACIÓN COMISIÓN PAQUETE AVANZADO NOMBRE DE LA COMISIÓN EN EL REGISTRO DE COMISIONES DE BANCICO: PAQUETE DE SERVICIOS NIVEL 2	COM PAQUETE AVANZADO	COMISIÓN PAQUETE AVANZADO NOMBRE DE LA COMISIÓN EN EL REGISTRO DE COMISIONES DE BANCICO: PAQUETE DE SERVICIOS NIVEL 2
BCNET	BANCANET EMPRESARIAL				
BCOS	BANCOS				
BENEF	BENEFICIARIO				
BESE	BANAMEX EN SU EMPRESA	BONIF PAQ AVA DESC SALDO	BONIFICACIÓN COMISIÓN PAQUETE AVANZADO CON DESCUENTO POR SALDO NOMBRE DE LA COMISIÓN EN EL REGISTRO DE COMISIONES DE BANCICO: PAQUETE DE SERVICIOS NIVEL 2	CONCENT	CONCENTRADORA
BMX/BNM	BANCO NACIONAL DE MEXICO			CONSULT/CONS	CONSULTAS (S)
BNE	BANCANET EMPRESARIAL			CR	CENTRO REPARTO
BNET	BANCANET			CTA	CUENTA
BONIF COM APERT	BONIFICACIÓN DE LA COMISIÓN POR APERTURA CREDITO	BONIF PAQ AVA SALDO 1 PROD	BONIFICACIÓN COMISIÓN PAQUETE AVANZADO CON DESCUENTO POR SALDO + 1 PRODUCTO NOMBRE DE LA COMISIÓN EN EL REGISTRO DE COMISIONES DE BANCICO: PAQUETE DE SERVICIOS NIVEL 2	CTA M	CUENTA MAESTRA
BONIF	BONIFICACIÓN			CTAS	CUENTAS
BONIF PQ PYME ES	BONIFICACIÓN PAQUETE PYME ESENCIAL			CTO	CONTRATO
BONIF PQ PYME ES SD	BONIFICACIÓN PAQUETE PYME ESENCIAL SDPM			CTRO	CENTRO
BONIF PQ PYME AV	BONIFICACIÓN PAQUETE PYME AVANZADO			CRED	CRÉDITO
BONIF PQ PYME AV SD	BONIFICACIÓN PAQUETE PYME AVANZADO SDPM	C	CAJERO	CUE	CUENTA
BONIF PQ PYME AV SD1	BONIFICACIÓN PAQUETE PYME AVANZADO SD MAS 1 PRODUCTO	CH/CHQ	CHEQUE	CVE	CLAVE
BONIF PQ PYME AV SD2	BONIFICACIÓN PAQUETE PYME AVANZADO SD MAS 2 PRODUCTOS	C FONDOS	CONCENTRACIÓN FONDOS	DEB/DEBIT	DÉBITO
BONIF PQ PYME AV SD3	BONIFICACIÓN PAQUETE PYME AVANZADO SD MAS 3 PRODUCTOS	C/COPIA	CON COPIA	DEP	DEPÓSITO
BONIF PAQUETE PYME	BONIFICACIÓN COMISIÓN PAQUETE PYME NOMBRE DE LA COMISIÓN EN EL REGISTRO DE COMISIONES DE BANCICO: PAQUETE DE SERVICIOS NIVEL 4	C/TARJ-C/ TARJETA	CON TARJETA	DEP P / DISPOSICIÓN	DEPÓSITO POR DISPOSICIÓN
		CAJ	CAJERO	DEVOL	DEVOLUCIÓN
		CBC	CUENTA BALANCE CERO	DEVUEL	DEVUELTO
		OCB	CALIFORNIA COMMERCE BANK	DISP/DIS	DISPOSICIÓN
		CEDES	CERTIFICADO DE DEPÓSITO	DIS.EFE	DISPOSICIÓN EFECTIVO EN CAJERO AUTOMÁTICO INTERNACIONAL
		CERTIF	CERTIFICADO	DISP EFETVO CAJERO	DISPOSICIÓN DE EFECTIVO EN CAJERO AUTOMÁTICO
				DLS/DLLS	DÓLARES
				DOC	DOCUMENTO
				DOM	DOMICILIACIÓN

000180.B15CHDA005.OD.1031.01



## GLOSARIO DE ABREVIATURAS

ABREVIACIÓN	DESCRIPCIÓN	ABREVIACIÓN	DESCRIPCIÓN	ABREVIACIÓN	DESCRIPCIÓN
DOT	DOTACIÓN	IVA	IMPUESTO VALOR AGREGADO	PAQ AVA SALDO 2 PROD	COMISIÓN PAQUETE AVANZADO CON DESCUENTO POR SALDO + 2 PRODUCTOS, NOMBRE DE LA COMISIÓN EN EL REGISTRO DE COMISIONES DE BANXICO: PAQUETE DE SERVICIOS NIVEL 2
EDO	ESTADO	LC	LÍNEA DE CRÉDITO	PAQ AVA SALDO 3 PROD	COMISIÓN PAQUETE AVANZADO CON DESCUENTO POR SALDO + 3 PRODUCTOS, NOMBRE DE LA COMISIÓN EN EL REGISTRO DE COMISIONES DE BANXICO: PAQUETE DE SERVICIOS NIVEL 2
EDO DE CTA	ESTADO DE CUENTA	M DÍA	MISMO DÍA	PAQ AVANZADO > 5 CHEQ	COMISIÓN POR CHEQUE LIBRADO (EXPEDICIÓN DE MÁS DE 5 CHEQUES EN PAQUETE AVANZADO)
EFE / EFECTIV / EFVO	EFFECTIVO	MNL	MONEDA NACIONAL	PDTE	PENDIENTES
ELEC / ELECTR	ELECTRÓNICA	MA / MAGNE	MAGNÉTICO	PEMEX	PETROLEOS MEXICANOS
EMP	EMPRESARIAL	MED	MEDICO	PTOS	PUNTOS
ESP	ESPECIAL	MEN	MENSUALIDAD	PEND / PENDIENT	PENDIENTES
EXI	EXITOSA	MENS	MENSUAL	PERM	PERMANENTE
EXIT	EXITOSO	MOD	MODALIDAD	PREV AUT	PREVENCIÓN AUTOMÁTICA
EXT	EXTRANJERO	MOV	MOVIMIENTO	PROG	PROGRAMADO
F / PLAZA	FUERA DE PLAZA	MOVS / MOVTO	MOVIMIENTOS	PROM	PROMEDIO
FID	FIDUCIARIO	NEG	NEGOCIO RECEPTOR DE PAGOS	PYME	PAQUETE PYME
FINS	FONDOS INSUFICIENTES	NO	NÚMERO	PAQUETE PYME	COMISIÓN PAQUETE PYME, NOMBRE DE LA COMISIÓN EN EL REGISTRO DE COMISIONES DE BANXICO: PAQUETE DE SERVICIOS NIVEL 4
FIRME / PZA	FIRME PLAZA	NO INV	NÚMERO DE INVERSIÓN	R1	MONTO DE 0 A 30 MIL
FOR	FORANEO	NO SUC	NÚMERO DE SUCURSAL	R2	MONTO DE 30 MIL A 50 MIL
GAT	GANANCIA ANUAL TOTAL	NOMI	NÓMINA	R3	MONTO DE 50 MIL EN ADELANTE
GEN	GENERACIÓN	OPER	OPERACIÓN	REACTIV	REACTIVACIÓN
GOLD2	HORIZONTE BALANCEADOS 2	PAGOS	PAGOS INTERBANCARIOS	REC	RECEPCIÓN
GRACI	GRACIAS	PAQ	PAQUETE	RECH	RECHAZADO(A)
GTOS	GASTOS	PYME > 25 CHEQUES	COMISIÓN POR CHEQUE LIBRADO (EXPEDICIÓN DE MÁS DE 25 CHEQUES EN PAQUETE PYME)	REEMB	REEMBOLSO
HZMDIAS	HORIZONTE BANAMEX UNO	PAQ ESENCIAL DESC SAL	COMISIÓN PAQUETE ESENCIAL CON DESCUENTO POR SALDO, NOMBRE DE LA COMISIÓN EN EL REGISTRO DE COMISIONES DE BANXICO: PAQUETE DE SERVICIOS NIVEL 1	REF	REFERENCIA
HORIZNT	FONDOS DE DINERO BANAMEX	PAQ AVA DESC SALDO	COMISIÓN PAQUETE AVANZADO CON DESCUENTO POR SALDO, NOMBRE DE LA COMISIÓN EN EL REGISTRO DE COMISIONES DE BANXICO: PAQUETE DE SERVICIOS NIVEL 2	REND	RENDIMIENTOS
HORIZONT+	HORIZONTE PLUS	PAQ AVA SALDO 1 PROD	COMISIÓN PAQUETE AVANZADO CON DESCUENTO POR SALDO + 1 PRODUCTO, NOMBRE DE LA COMISIÓN EN EL REGISTRO DE COMISIONES DE BANXICO: PAQUETE DE SERVICIOS NIVEL 2	REP / REPOS	REPOSICIÓN
HZDIA	HORIZONTE BANAMEX DOS			REPOSIC	REPOSICIÓN
IMP TOS	IMPUESTOS			RESP	RESPALDO
IMP MIN	IMPORTE MONEDA NACIONAL				
IMP ME	IMPORTE MONEDA EXTRANJERA				
IMP	IMPORTE				
INFA / INT FALL	INTENTOS FALLIDOS				
INCUMPL	INCUMPLIMIENTO				
INT	INTERÉS				
INTB	INTERBANCARIO				
INTBCC / INTERBAN	INTERBANCARIO				
INST	INSTITUCIONES				
INTS	INTERESES				
INV / INVS	INVERSIÓN / INVERSIONES				
ISR	IMPUESTO SOBRE LA RENTA				

Pieza ID: PCG-00000533-02



## GLOSARIO DE ABREVIATURAS

ABREVIACIÓN	DESCRIPCIÓN	ABREVIACIÓN	DESCRIPCIÓN
RET	RETIROS	TEF	TRANSFERENCIA ELECTRÓNICA DE PAGOS
REV	REVOCACIÓN	TERC	TERCEROS
RFC	REGISTRO FEDERAL DE CONTRIBUYENTES	TRAS	TRASPASO
S.A.R.	SISTEMA ADMINISTRACIÓN RETIRO	TPV	TERMINAL PUNTO DE VENTA
SAT	SISTEMA ADMINISTRACIÓN TRIBUTARIO	TXN	TRANSACCIÓN
S.B.C.	SALVO BUEN COBRO	UDI'S	UNIDADES DE INVERSIÓN
S / FON	SIN FONDOS	VENTAN	VENTANILLA
S / FONDOS	SIN FONDOS	VTO	VENCIMIENTO
SA	SOCIEDAD ANÓNIMA	X	POR
SA DE CV	SOCIEDAD ANÓNIMA DE CAPITAL VARIABLE		
SC	SOCIEDAD CIVIL		
SDO	SALDO		
SEC	SECUENCIA		
SEG BANAMEX	SEGUROS BANAMEX		
SER	SERVICIO		
SER BCA ELEC	SERVICIO BANCA ELECTRÓNICA		
SERV	SERVICIO		
SOBREG	SOBREGIRO		
SOFOM	SOCIEDAD FINANCIERA OBJETO MULTIPLE		
SPEI	SERVICIOS PAGOS ELECTRÓNICOS INTERBANCARIOS		
SUC	SUCURSAL		
T	TARJETA		
TYCH	TARJETA Y CHEQUERA		
TD	TARJETA DÉBITO		
TAR / TARJ	TARJETA		
TB	TARJETAS BANAMEX		
TC	TARJETA DE CRÉDITO		
TC	TIPO DE CAMBIO DE DÓLARES AMERICANOS (USD) A PESOS MEXICANOS (MXN), TIPO DE CAMBIO FIX EMITIDO POR BANCO DE MEXICO		
TC1	TIPO DE CAMBIO EN MONEDA ORIGEN EXTRANJERA A DÓLARES AMERICANOS (USD)		
T. GRA	TASA GRAVABLE		
T. EXE	TASA EXENTA		

Pieza ID: PCG-00000533-02





PÓLIZA	UE	FECHA	TIPO DF	NUMERO DF	COMENTARIO	CVE.FINANC.	ID DF	DEBE	HABER	SALDO	M	EDO
001 1.1.1.3.1.001.0011 CTA 002610702126756856 - FAM UACO 2025												
I-011	001	01-OCT	SPEI	SPEI/BANCAEL ECTRONICAOC T25	TRANSFERENCIA DE RECURSOS FEDERALES FAM IES CAPITAL 2025 A LA UACO, REALIZAR PAGO URGENTE	BEAHA0225		4,482,441.79		4,482,441.79	T	N
I-012	001	31-OCT	GRAL	EDO.CTA	RENDIMIENTOS BANCARIOS DE LA CUENTA 002610702126756856 - FAM UACO 2025			4,245.52		4,486,687.31	L	N
E-070	001	31-OCT	GRAL	EDO.CTA	REGISTRO DE PAGO DE COMISIONES BANCARIAS LA CUENTA 002610702126756856 - FAM UACO 2025 - CORRESPONDIENTES AL MES DE OCTUBRE DE 2025				640.30	4,486,047.01	L	N
								4,486,687.31	640.30			
								4,486,687.31	640.30			
								Subtotal				
								Total				





**OAXACA**  
GOBIERNO DEL ESTADO

**GOBIERNO DEL ESTADO DE OAXACA**  
**UR570 UNIVERSIDAD AUTÓNOMA COMUNAL DE OAXACA**

Mecanismo de Seguimiento y Verificación SIO (Sistema Integral de Inventarios de Oaxaca)



Unidad Responsable	570
Fecha del periodo a reportar	OCTUBRE DE 2025
Fecha de Elaboración	1 DE OCTUBRE DEL 2025

**MODIFICAR**

CUENTA	NOMBRE DE LA CUENTA	SALDO SEGÚN SEFIP	MONTOS SIO	DIFERENCIA	NOTA EXPLICATIVA
1.2.3.9.0	OTROS BIENES INMUEBLES	83,250.00	—	83,250.00	(1,2,3,4)
1.2.4.1.1	MUEBLES DE OFICINA Y ESTANTERÍA	394,141.32	\$89,864.36	304,276.96	
1.2.4.1.3	EQUIPO DE COMPUTO Y DE TECNOLOGIAS DE LA INFORMACION	1,300,301.19	\$1,213,613.53	86,687.66	B
1.2.4.2.1	EQUIPOS Y APARATOS AUDIOVISUALES	613,326.07	\$564,101.56	49,224.51	
1.2.4.2.3	CÁMARAS FOTOGRÁFICAS Y DE VIDEO	342,642.88	\$343,484.86	-841.98	
1.2.4.2.9	OTRO MOBILIARIO Y EQUIPO EDUCACIONESL Y RECREATIVO	647,977.97	\$60,838.00	587,139.97	
1.2.4.3.1	EQUIPO MEDICO Y DE LABORATORIO	16,963.99	\$6,900.00	10,063.99	
1.2.4.4.1	AUTOMOVILES Y CAMIONES	658,400.00	692,800.00	-34,400.00	
1.2.4.6.1	MAQUINARIA Y EQUIPO AGROPECUARIO	89,814.57	\$61,414.15	28,400.42	
1.2.4.6.4	SISTEMAS DE AIRE ACONDICIONADO, CALEFACCION Y DE REFRIGERACION INDUSTRIAL Y COMERCIAL	11,896.86	\$11,896.86	0.00	
1.2.4.6.5	EQUIPO DE COMUNICACIÓN Y TELECOMUNICACIONES	2,801.27		2,801.27	
1.2.4.6.6	EQUIPOS DE GENERACION ELECTRICA, APARATOS Y ACCESORIOS ELECTRICOS	225,969.80	\$264,174.26	-38,204.46	
1.2.4.6.7	HERRAMIENTAS Y MAQUINAS-HERRAMIENTA	68,560.63	\$43,630.30	24,930.33	
1.2.4.6.9	OTROS EQUIPOS	383,939.06	\$193,300.17	190,638.89	
1.2.4.8.8	ARBOLES Y PLANTAS	405.00		P	
1.2.5.1.0	SOFTWARE	51,789.28	\$51,789.28	0.00	
1.2.5.4.1	LICENCIAS INFORMATICAS E INTELECTUALES	13,926.00	\$10,426.00	3,500.00	
	TOTAL	4,906,105.89	\$3,608,233.33	1,297,467.56	
Nota explicativa: Derivado del cambio de administración al pasar de ser un organo descentralizado y de acuerdo al Decreto de creación #1082 de fecha 24 de febrero del año 2024, de la Universidad Autónoma Comunal de Oaxaca, actualmente estamos en la etapa de conciliación de cifras con el SIO y corrección en registros contables.					
	Total de ajuste o modificación	—	—	—	
	Saldos iguales en conciliación	4,906,105.89	\$3,608,233.33	1,297,467.56	

MITRA. BEATRIZ GONZÁLEZ PEDRO  
Coordinadora Administrativa



UNIVERSIDAD AUTÓNOMA  
COMUNAL DE OAXACA  
DECRETO NÚM. 1802

MTRO. RIGOBERTO VÁSQUEZ GARCÍA  
Rector





PERIODO : DE ENERO A OCTUBRE

Clave	Concepto	Aprobado	Modificado	Comprometido	Devengado	Ejercido	Pagado	Comprometer	Por Ejercer	Por Pagar
570	UNIVERSIDAD AUTÓNOMA COMUNAL DE OAXACA									
AEAAA0325	PARIPASU ESTATAL	2,033,120.00	2,033,120.00	917,397.07	917,397.07	917,397.07	870,682.77	1,115,722.93	1,115,722.93	46,714.30
4	TRANSFERENCIAS, ASIGNACIONES, SUBSIDIOS Y OTRAS AYUDAS	2,033,120.00	2,033,120.00	917,397.07	917,397.07	917,397.07	870,682.77	1,115,722.93	1,115,722.93	46,714.30
AEAAA0424	ASIGNACIÓN ORDINARIA DE OPERACIÓN	0.00	107,113.00	107,113.00	107,113.00	107,113.00	107,113.00	0.00	0.00	0.00
4	TRANSFERENCIAS, ASIGNACIONES, SUBSIDIOS Y OTRAS AYUDAS	0.00	107,113.00	107,113.00	107,113.00	107,113.00	107,113.00	0.00	0.00	0.00
AEAAA0425	ASIGNACIÓN ORDINARIA DE OPERACIÓN	14,090,020.18	14,090,020.18	12,230,213.53	12,230,213.53	12,230,213.53	11,574,717.03	1,859,806.65	1,859,806.65	655,496.50
4	TRANSFERENCIAS, ASIGNACIONES, SUBSIDIOS Y OTRAS AYUDAS	14,090,020.18	14,090,020.18	12,230,213.53	12,230,213.53	12,230,213.53	11,574,717.03	1,859,806.65	1,859,806.65	655,496.50
BEAHA0225	FAM IES CAPITAL	0.00	4,482,441.79	0.00	0.00	0.00	0.00	4,482,441.79	4,482,441.79	0.00
5	BIENES MUEBLES, INMUEBLES E INTANGIBLES	0.00	4,482,441.79	0.00	0.00	0.00	0.00	4,482,441.79	4,482,441.79	0.00
BEAHA0324	FAM IES REMANENTES POTENCIACIÓN CAPITAL	0.00	1,000,000.00	0.00	0.00	0.00	0.00	1,000,000.00	1,000,000.00	0.00
5	BIENES MUEBLES, INMUEBLES E INTANGIBLES	0.00	1,000,000.00	0.00	0.00	0.00	0.00	1,000,000.00	1,000,000.00	0.00
BECBC1425	UNIVERSIDAD AUTÓNOMA COMUNAL DE OAXACA	2,033,120.00	6,070,758.00	988,886.23	988,886.23	988,886.23	820,722.00	5,081,871.77	5,081,871.77	168,164.23
4	TRANSFERENCIAS, ASIGNACIONES, SUBSIDIOS Y OTRAS AYUDAS	2,033,120.00	6,070,758.00	988,886.23	988,886.23	988,886.23	820,722.00	5,081,871.77	5,081,871.77	168,164.23
TOTAL UNIDAD RESPONSABLE :		18,156,280.18	27,783,452.97	14,243,609.83	14,243,609.83	14,243,609.83	13,373,234.80	13,539,843.14	13,539,843.14	870,375.03